info@abracasabra.es
+34 677 187 096

Villa / Chalet en venta en Torrevieja

665.000 €

Referencia: AC12833 **Dormitorios:** 4 **Baños:** 2 **Terreno:** 450m^2 **Construído:** 125m^2

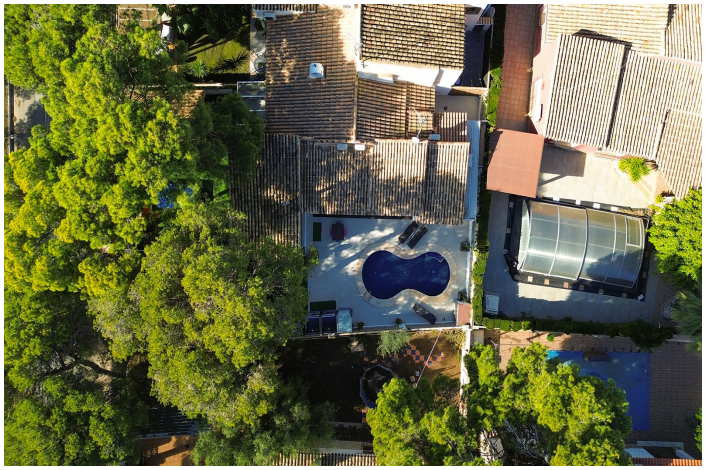

Costa Blanca South, Orihuela (town)

Espectacular villa con 450m2 de parcela en Punta Prima, Orihuela Costa. La vivienda tiene 4 habitaciones, 2 baños, y un aseo en la zona de la piscina.También cuenta con una amplia terraza de 21m2 y una piscina privada.Esta villa construida con materiales de alta calidad y ubicada en una zona exclusiva de Orihuela Costa.Punta Prima es una urbanización a pie de mar, donde se puede disfrutar de deportes náuticos, ocio y playas. Se encuentra cercana a todos los servicios como del Centro Comercial Zenia Boulevard y centros deportivos. Distancia andando a Cala Piteras, Playa de Punta Prima y Playa Flamenca así como el resto de playas de bandera azul de Orihuela Costa y Torrevieja. Linda con la urbanización de Rocío del mar. A escasos minutos de los campos de Golf Las Colinas, Campoamor, Las Ramblas y Villamartín. Buena comunicación con la autopista del mediterráneo AP-7 y N-332.