sarah@abracasabra.es

Apartment mit mittlerer Etage zum Verkauf in Fuengirola **259.000 €**

Referenz: R4942942 **Schlafzimmer:** 2 **Badezimmer:** 1 **Garten:** 79m^2 **Terrasse:** 19m^2

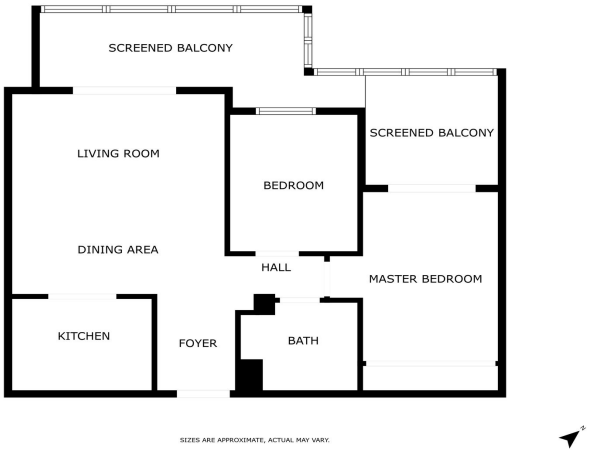

Costa del Sol, Los Pacos

Willkommen in dieser charmanten, geräumigen und hellen 2-Zimmer-Wohnung in Los Pacos! Diese Wohnung bietet die perfekte Umgebung für ein komfortables Leben: Das offene Wohnzimmer schafft eine warme und einladende Atmosphäre, und das Hauptschlafzimmer hat direkten Zugang zur Terrasse. Der fast 20 m² große verglaste Balkon liegt zur Abendsonne und bietet atemberaubende Bergblicke. Doppelt verglaste Türen garantieren absolute Ruhe und Wärme, während neue Klimaanlagen das ganze Jahr über für ein angenehmes Raumklima sorgen. Die praktische Küche wurde für den täglichen Komfort entworfen und bietet viel Stauraum und Arbeitsfläche für Hobbyköche. Die Wohnung befindet sich in einer renommierten Wohnanlage, die für ihre ausgezeichnete Instandhaltung und hohen Wohnkomfort bekannt ist. Direkt vor der Haustür finden Sie eine Bushaltestelle, einen Supermarkt und mehrere Restaurants. Zahlreiche Freizeit- und Sportmöglichkeiten warten auf Sie! Padel-Plätze, wunderschöne Wanderwege und viele weitere Aktivitäten befinden sich in unmittelbarer Nähe. Und das Beste: Der wunderschöne Strand von Fuengirola ist nur 15 Gehminuten entfernt. Kommen Sie vorbei und verlieben Sie sich in dieses einzigartige Zuhause – es könnte schon bald Ihres sein!

Eigenschaften:

Merkmale	Orientierung	Klimakontrolle
Überdachte Terrasse	West	Klimaanlage
Aufzug		
In der Nähe des Transports		
Private Terrasse		
Doppelverglasung		
In der Nähe der Kirche		
Restaurant vor Ort		
Sauna		
Ansichten	**Einstellung**	**Zustand**
Berg	In der Nähe des Hafens	Gut
Land	In der Nähe von Geschäften	
Urban	In der Nähe von Schulen	
	In der Nähe des Meeres	
	In der Nähe der Stadt	
Schwimmbad	**Küche**	**Garten**
Gemeinschaft	Voll Ausgerüsted	Gemeinschaft
Privat		