info@abracasabra.es
+34 677 187 096

Adosada en venta en Fuengirola

395.000 €

Referencia: R4952944 **Dormitorios:** 3 **Baños:** 3 **Construído:** 164m^2 **Terraza:** 26m^2

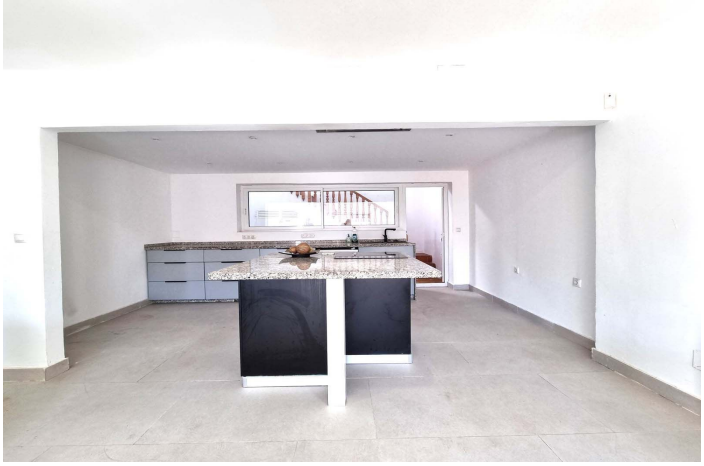

Costa del Sol, Fuengirola

Experimente la mezcla perfecta de confort, comodidad y encanto costero con esta excepcional casa adosada de 3 dormitorios, situada en el corazón de la vibrante Fuengirola. Ofreciendo amplios interiores, retiros al aire libre, y una ubicación privilegiada, esta propiedad es ideal para la vida urbana moderna o como una fantástica oportunidad de inversión.

Características principales:
Ubicación privilegiada: Ubicada en una calle tranquila cerca de la Feria, esta casa adosada tiene una ubicación céntrica con fácil acceso a las tiendas, restaurantes, cafeterías y opciones de entretenimiento de Fuengirola.

Cerca de la playa: Disfrute del estilo de vida costero con el mar Mediterráneo a sólo 10 minutos a pie. Pase sus días relajándose en la playa, explorando el paseo marítimo o practicando deportes acuáticos.

Comodidad de transporte: Benefíciese de las excelentes conexiones de transporte cercanas, incluidos los servicios de tren y autobús, que garantizan conexiones perfectas con las áreas circundantes.
Amplias zonas de estar: Esta casa cuenta con 3 dormitorios, 3 baños y un amplio espacio de vida. Recientemente renovado parcialmente, el adosado ofrece el equilibrio perfecto de actualizaciones modernas con oportunidades para añadir su propio toque personal. Un nuevo sistema solar se ha instalado, proporcionando eficiencia energética, y hay potencial para una mayor extensión.

Vida al aire libre: Relájese o entreténgase en sus espacios exteriores privados, que incluyen una terraza y un porche. Estas zonas son perfectas para celebrar reuniones, disfrutar del aire fresco o crear un refugio tranquilo en el corazón de la ciudad.

Características:

Características
Transporte cercano
Terraza
Trastero
Configuración
Cerca del puerto
Cerca de las tiendas
Cerca del mar
Ciudad
Cerca de Marina
Categoría
Inversión

Control climatico
Aire acondicionado
Fría de aire acondicionado
A/C caliente
Condición
Good

Puntos de vista
Panoramic
Calle
Urban
Utilidades
Electricidad
Agua potable
Teléfono