

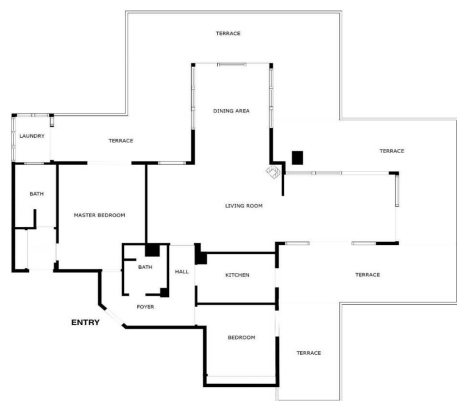

Atico en venta en Benalmádena

625.000 €

Referencia: R4777045 Dormitorios: 2 Baños: 2 Terreno: 272m² Construido: 135m² Terraza: 137m²



SIZES ARE APPROXIMATE, ACTUAL MAY VARY.

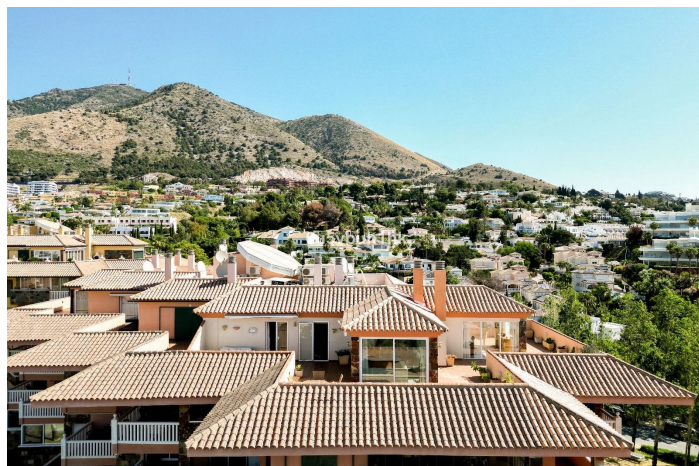



Costa del Sol, Benalmadena Costa

¡Bienvenido a la casa de tus sueños en la prestigiosa zona de Higuerón! Este exquisito ático de 2 dormitorios ofrece un lujo y confort inigualables con impresionantes vistas al mar y una variedad de comodidades modernas.

Características Principales:

Disfrute de una privacidad inigualable en el penthouse más alto de la comunidad, ofreciendo total tranquilidad sin unidades vecinas que miren hacia su espacio.

Vistas Panorámicas al Mar: Disfruta de las serenas y pintorescas vistas al mar directamente desde tu hogar, recordándote constantemente la belleza que te rodea.

Facil posibilidad de convertir en 3 dormitorios

Jardines Tropicales: El complejo cuenta con 2 piscinas y jardines tropicales bellamente diseñados, ofreciendo un entorno tranquilo y exuberante para relajarse y disfrutar de la naturaleza.

Ubicación Privilegiada: Situado en la exclusiva zona de Higuerón, estarás convenientemente cerca de restaurantes de alta gama, gimnasio, cancha de paddle y colegios de primer nivel.

Características Adicionales:

Dos dormitorios espaciosos con acceso directo a la terraza.

Lavadero

5 Toldos electricos

Aparcamiento subterráneo y trastero.

Autobús gratuito del Higuerón te lleva a la playa y a zona comercial con restaurantes, farmacia y supermercado Carrefour.

Cuarto de lavado

A solo 20 minutos del aeropuerto!

135m² construidos + 138m² de terraza



Características:

Características

Elevar
 Transporte cercano
 Terraza
 Televisión satelital
 Trastero
 Baño privado
 Piso de mármol
 Doble acristalamiento
 Armarios empotrados
 Wifi
 Sótano

Puntos de vista

Mar
 Montaña
 Panoramic
 Jardín

Piscina

Comunal
 Children`s Pool

Jardín

Comunal

Utilidades

Electricidad
 Agua potable

Clasificación de emisión de CO2

mi

Orientación

Oeste
 Sur
 Este

Configuración

Junto a la playa
 Cerca del golf
 Cerca del puerto
 Urbanización
 Cerca de las escuelas
 Cerca del mar
 Cerca de la ciudad

Muebles

Parte amueblada

Seguridad

Complejo cerrado
 Teléfono de entrada

Categoría

Casas de vacaciones
 Inversión
 Lujo

Control climatico

Aire acondicionado
 Fría de aire acondicionado
 A/C caliente
 Chimenea
 Baños u/f/h

Condición

Good

Cocina

Fully Fitted

Estacionamiento

Underground
 Cochera
 Private
 Covered

Calificación energética

E