info@abracasabra.es
+34 677 187 096

Semi-Detached House zum Verkauf in Alhaurín de la Torre

499.000 €

Referenz: R4990378 **Schlafzimmer:** 4 **Badezimmer:** 3 **Grundstücksgröße:** 250m^2 **Garten:** 321m^2 **Terrasse:** 65m^2

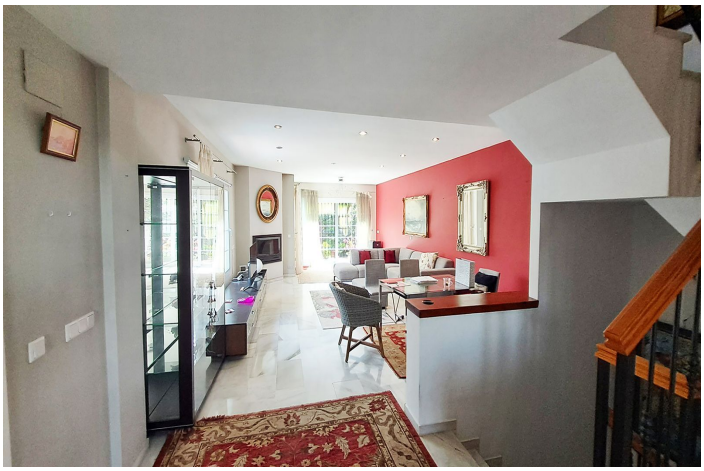

Malaga Inland, Alhaurín de la Torre

Luxuriöse Doppelhaushälfte in Lauro Golf: Golfparadies an der Costa del Sol Entdecken Sie diese exklusive Villa in Lauro Golf, eine Oase der Ruhe und des Luxus, perfekt für Golfliebhaber und alle, die eine erstklassige Lage an der Costa del Sol suchen. Geräumige Doppelhaushälfte an einer Ecke mit direktem Zugang zum Golfplatz. Helles Wohnzimmer mit Kamin und Zugang zur Terrasse und privatem Garten und ein Gäste-WC. Moderne Küche, Gäste-WC, 4 sehr geräumige Schlafzimmer und 3 Bäder. Private Garage, sehr großer Abstellraum, zentrale Klimaanlage. Lauro Golf bietet: 27-Loch-Golfplatz, Clubhaus, Schwimmbad, Sportanlagen. Sicherheit, Gartenpflege. Strategische Lage in der Nähe von Málaga, Flughafen und Stränden. Video verfügbar

Eigenschaften:

Merkmale
Überdachte Terrasse
Private Terrasse
Lagerraum
Privatem Badezimmer
Marmorböden
Doppelverglasung
Einbauschränke
W-lan
Glasfaser
Restaurant vor Ort
Paddeltennis

Orientierung
Süd
Süd-Ost
Südwesten

Klimakontrolle
Klimaanlage
Kalte a/c
Heiße A/C.
U/f/h Badezimmer

Ansichten
Berg
Panorama
Garten
Golf

Einstellung
Siedlung
In der Nähe von Geschäften
In der Nähe von Schulen
Bergpueblo
In der Nähe des Waldes

Zustand
Exzellent

Schwimmbad
Gemeinschaft

Möbel
Optional

Küche
Voll Ausgerüsted

Garten
Privat

Sicherheit
Elektrische Jalousien

Parken
Unter Tage

Versorgungsunternehmen
Elektrizität

Kategorie
Investition
Luxus
Golf