info@abracasabra.es
+34 677 187 096

Pareada en venta en Alhaurín de la Torre

499.000 €

Referencia: R4990378 **Dormitorios:** 4 **Baños:** 3 **Terreno:** 250m^2 **Construído:** 321m^2 **Terraza:** 65m^2

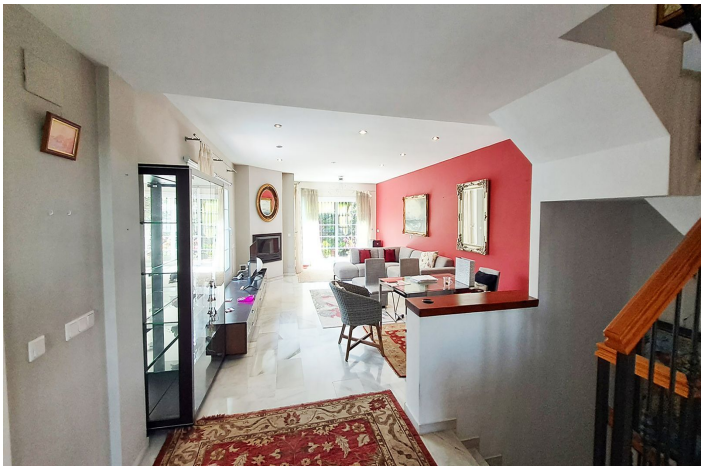

Malaga Inland, Alhaurín de la Torre

Lujosa villa pareada en Lauro Golf: paraíso del golf en la Costa del Sol Descubra esta exclusiva villa en Lauro Golf, un oasis de paz y lujo, perfecto para los amantes del golf y aquellos que buscan una ubicación privilegiada en la Costa del Sol. Amplia villa pareada en esquina con acceso directo al campo de golf. Luminoso salón con chimenea y acceso a terraza y jardín privado y un aseo de invitados. Cocina moderna, aseo de invitados, 4 dormitorios muy amplios y 3 baños. Garaje privado, trastero muy grande, aire acondicionado central. Lauro Golf ofrece: Campo de golf de 27 hoyos, casa club, piscina, instalaciones deportivas. Seguridad, mantenimiento de jardines. Ubicación estratégica cerca de Málaga, aeropuerto y playas. Video disponible

Características:

Características
Terraza
Terraza
Trastero
Baño privado
Piso de mármol
Doble acristalamiento
Armarios empotrados
Wifi
Fibra óptica
Restaurante en el sitio
Tenis de remo

Orientación
Sur
Sureste
Sur oeste

Control climatico
Aire acondicionado
Fría de aire acondicionado
A/C caliente
Baños u/f/h

Puntos de vista
Montaña
Panoramic
Jardín
Golf

Configuración
Urbanización
Cerca de las tiendas
Cerca de las escuelas
Pueblo de montaña
Cerca del bosque

Condición
Excellent

Piscina
Comunal

Muebles
Opcional

Cocina
Fully Fitted

Jardín
Private

Seguridad
Persianas

Estacionamiento
Underground

Utilidades
Electricidad

Categoría
Inversión
Lujo
Golf