info@abracasabra.es
+34 677 187 096

Apartment mit mittlerer Etage zum Verkauf in Mijas

330.800 €

Referenz: R4773580 **Schlafzimmer:** 2 **Badezimmer:** 2 **Grundstücksgröße:** 108m^2 **Garten:** 90m^2 **Terrasse:** 18m^2

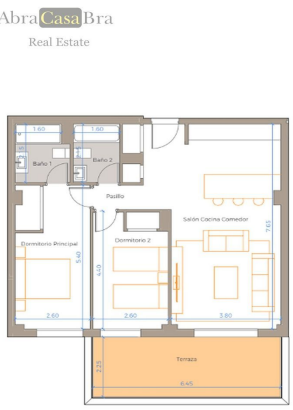

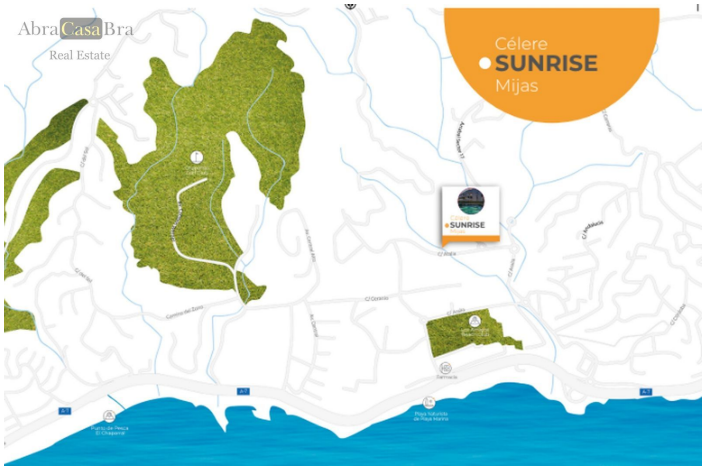

Costa del Sol, Mijas

Neue zeitgenössische Förderung in Mijas Costa. Gelegen zwischen La Cala de Mijas und Fuengirola, zwei Minuten vom Strand Playa Marina entfernt. Diese Urbanisation bietet viele Freizeit- und Dienstleistungsmöglichkeiten, wie mehrere Golfplätze, darunter der "Chaparral Golf Club", weniger als zwei Kilometer von der Anlage entfernt, Einkaufszentren, Supermärkte, Restaurants und ein medizinisches Zentrum. La Cala de Mijas befindet sich in einer einzigartigen Umgebung und ist sehr leicht zugänglich. Sie ist an die Autobahn A-7 der Costa del Sol angeschlossen und befindet sich in unmittelbarer Nähe der Rampen der Mautstraße AP-7. Der internationale Flughafen von Málaga ist in weniger als 25 Minuten zu erreichen und der Bahnhof María Zambrano in 40 Minuten mit dem Auto. In der Nähe befinden sich auch wichtige Touristenorte wie Puerto Banús, das historische Zentrum von Marbella und Fuengirola. Das moderne und sichere Projekt besteht aus 46 Wohnungen mit zwei und drei Schlafzimmern, die sich auf 2 Gebäude verteilen. Einige dieser Wohnungen verfügen über großzügige Terrassen und Panoramablick, und die Wohnungen im Erdgeschoss haben einen großen Garten. Alle Wohnungen verfügen über Parkplätze und Abstellräume. Es gibt einen gemeinschaftlichen Swimmingpool mit Garten und Chill-out-Bereich. Es wurde auf jedes Detail geachtet, um diese Urbanisation zu Ihrem zukünftigen Zuhause zu machen. Attraktive Wohnungen mit urbanem, exklusivem und funktionellem Design, die nach den höchsten Standards ausgestattet sind. Die Preise beginnen bei 300.700 €. Die Fertigstellung ist für das 4. Quartal 2026 geplant. Alle Angaben beruhen auf Informationen, die AbraCasaBra Real Estate für zuverlässig hält. Da diese Informationen jedoch von Dritten stammen, kann AbraCasaBra Real Estae nicht für deren Richtigkeit oder Vollständigkeit garantieren. Dieses Angebot ist vorbehaltlich von Fehlern, Auslassungen und Preisänderungen oder Rücknahme ohne vorherige Ankündigung. Verfügbarkeit nach Vereinbarung. In Übereinstimmung mit dem Beschluss der Junta de Andalucía 218/2005 vom 11. Oktober informieren wir Sie, dass die mit dem Verkauf verbundenen Kosten nicht im Preis enthalten sind. Die Maklergebühren sind inbegriffen. Mehrwertsteuer 10% nicht inbegriffen. Wenn Sie mehr Informationen über dieses Projekt oder eine Besichtigung wünschen, zögern Sie nicht, uns zu kontaktieren!

Eigenschaften:

Merkmale
Überdachte Terrasse
Aufzug
In der Nähe des Transports
Private Terrasse
Satelliten Fernsehen
Lagerraum
Privatem Badezimmer
Doppelverglasung
Einbauschränke
W-lan
Glasfaser
Access for people with reduced mobility
In der Nähe der Kirche
Domotik

Orientierung
West
Süd
Ost

Klimakontrolle
Klimaanlage
Kalte a/c
Heiße A/C.

Ansichten
Meer
Panorama
Land
Garten
Schwimmbad
Urban
Golf

Einstellung
Siedlung
In der Nähe von Geschäften
In der Nähe von Schulen
Dorf

Zustand
Exzellent
Neubau

Schwimmbad
Gemeinschaft

Möbel
Nicht eingerichtet

Küche
Voll Ausgerüsted

Garten
Gemeinschaft
Angelegt

Sicherheit
Gated Complex

Parken
Garage

Versorgungsunternehmen
Elektrizität
Trinkwasser
Sonnenwasserheizung

Kategorie
Ferienwohnungen
Investition
Luxus
Zeitgenössisch
Neue Entwicklung
Golf