



philippe@abracasabra.es

+34 677 18 70 96

Atico en venta en Torre del Mar

314.950 - 344.950 €

Referencia: R4773496 Dormitorios: 3 Baños: 2 Terreno: 88m² Construido: 116m² Terraza: 9m²

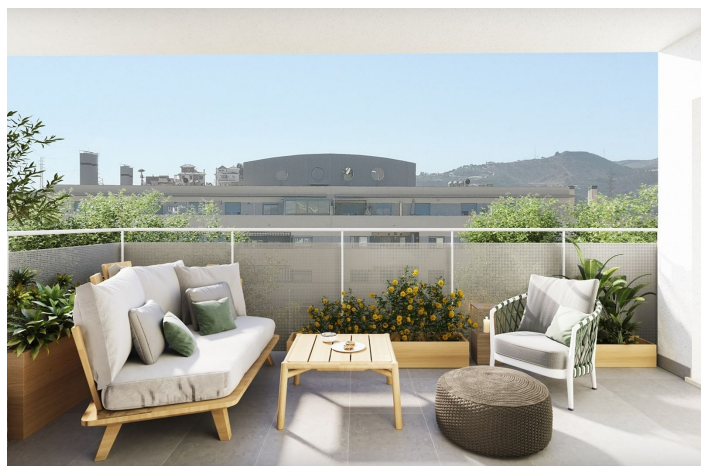



Costa del Sol East, Torre del Mar

Aquamar Residencial es el complejo residencial que estabas esperando en Torre del Mar. Acceso directo a la autovía A-7 y al aeropuerto de Málaga a 30 minutos. La playa está a menos de 10 minutos. Sumérjase en una arquitectura moderna. Viviendas con terrazas, luminosas, que dan una agradable sensación de tranquilidad y confort. Consta de 131 viviendas de 1, 2 y 3 dormitorios, y áticos de 2 y 3 dormitorios. Aquamar Residencial está a un paso del centro de la ciudad, por lo que cuenta con todos los servicios e infraestructuras necesarios: hospitales, colegios, zonas comerciales, supermercados, parques, polideportivos, gasolineras y farmacias. Aparcamiento y trastero incluidos en el precio de todas las viviendas. Cocinas amuebladas con encimeras de granito, armarios empotrados en todas las habitaciones. Aquamar Residencial cuenta con amplios jardines y piscina comunitaria de cloro salino. Usted decide dónde vivir, ¡visítenos! Este moderno ático está situado en la 5ª planta. La cocina está equipada con vitrocerámica, horno eléctrico, extractor y encimera de granito y hay un amplio salón con comedor. Hay 2 dormitorios y 2 baños, el dormitorio principal es con baño ensuite. La gran terraza, solarium recorre toda la longitud de la vivienda y se puede acceder a través de la sala de estar y 2 dormitorios. Aparcamiento y trastero incluidos. De acuerdo con la Junta de Andalucía 2182005 de 11 de octubre, se informa a los clientes que el precio excluye el 10% de IVA, gastos de registro de la propiedad y notaría. Estaremos encantados de concertar una cita con usted para ver estos preciosos pisos.



Características:

Características

- Elevar
- Transporte cercano
- Terraza
- Televisión satelital
- Trastero
- Baño privado
- Doble acristalamiento
- Armarios empotrados
- Wifi
- Fibra óptica
- Acceso para personas con movilidad reducida
- Solárium

Puntos de vista

- Panoramic
- Calle
- Urban

Piscina

- Comunal

Jardín

- Comunal

Utilidades

- Electricidad
- Agua potable
- Paneles solares fotovoltaicos

Orientación

- Oeste

Configuración

- Cerca del golf
- Urbanización
- Cerca de las tiendas
- Cerca de las escuelas
- Cerca del mar
- Cerca de la ciudad
- Ciudad

Muebles

- Sin Amueblar

Seguridad

- Complejo cerrado

Categoría

- Casas de vacaciones
- Inversión
- Lujo
- Contemporáneo
- Nuevo desarrollo
- Pre-construcción

Control climatico

- Aire acondicionado

Condición

- Excellent
- Nueva construcción

Cocina

- Parcialmente equipado

Estacionamiento

- Underground