

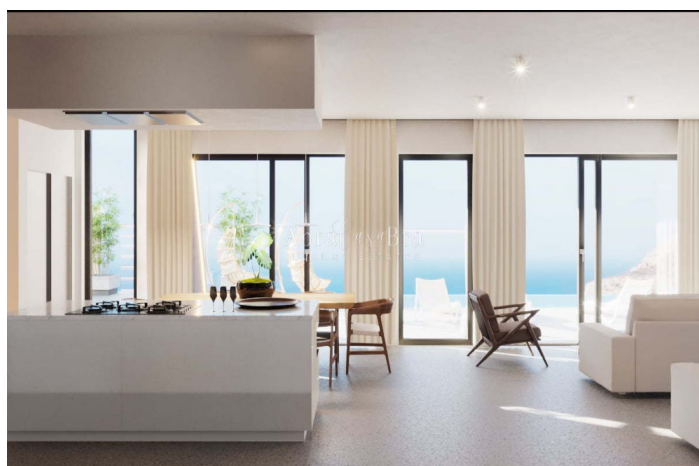

Frakoblet villa til salg i Almuñecar

1.295.000 €

Reference: R4376998 Soveværelser: 4 Badeværelser: 5 Plot Size: 364m² Byg Størrelse: 355m² Terrasse: 157m²

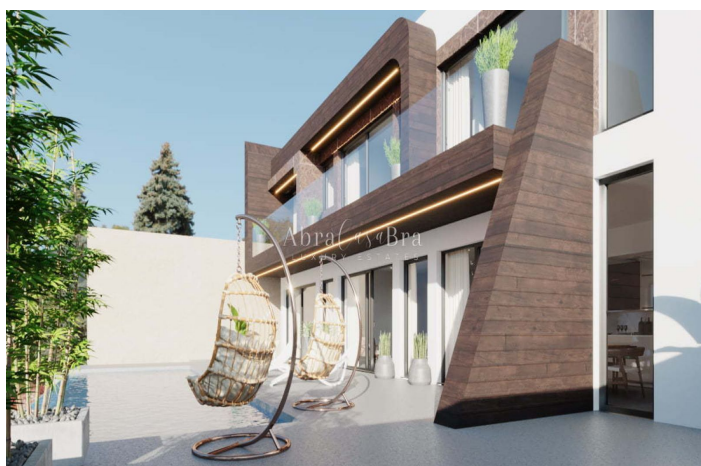



Costa Tropical, La Herradura

Denne villa i La Herradura er en del af et eksklusivt nybyggerprojekt og har et unikt og forfriskende design på Granadas Costa Tropical. Ejendommen har udsigt over havet og bjergene og er ideelt beliggende. Málaga lufthavn ligger mindre end en time væk, og alle restauranter og faciliteter ligger 5 minutters kørsel fra ejendommen. Villaen har en sydvestlig orientering og ligger ved siden af Punta de la Mona i La Herradura. Den smukke fritidshavn Marina del Este ligger kun 5 minutters kørsel væk.

Denne villa er fordelt på to etager og har adgang fra en lille gade, og der er også en fodgængeradgang, som fører dig til poolterrassen. Der er en garage til 2 biler med elevator til villaens to etager.

Man kommer ind i den åbne stue langs poolterrassen. Den åbne stue og spiseplads med et fuldt udstyret italiensk køkken med førsteklasses apparater er virkelig betagende. Der vil også være et bryggers bag køkkenet og et toilet på den anden side af stuen. Den ene side af stuen har væg-til-væg skydevinduer, der giver adgang til terrassen. Det giver dig mulighed for at gå fra det indre til det ydre og drage fuld fordel af det vidunderlige klima, du kan nyde hele året rundt i La Herradura.

I den smukt oplyste infinity-pool med romerske trin kan du nyde den unikke solnedgang i denne smukke region. På første sal er der et stort soveværelse med adgang til poolterrassen, en-suite badeværelse og indbyggede skabe. En smuk trappe fører til anden sal med 3 rummelige soveværelser med glasskydedøre, der åbner ud til en fælles terrasse. Soveværelserne har indbyggede skabe og en-suite badeværelser med brusekabine. Der er endnu en terrasse på bagsiden af villaen.

Der er brugt materialer af høj kvalitet, og der er et aerotermisk system med en tank til varmt brugsvand med et elektrisk støttesystem.

Den spektakulære LED-udendørsbelysning giver ejendommen endnu mere wow-faktor.

Tøv ikke, kontakt os nu for besøg!



Funktioner:

Funktioner

Dækket terrasse
Privat terrasse
Opbevaringsrum
Ensuite badeværelse
Dobbeltvindue
Monterede garderober
Domotics

Synspunkter

Hav
bjerg
Panoramisk

Pool

Privat

Sikkerhed

Indgangstelefon

Kategori

Holiday Homes
Investering
Luksus
Moderne

Orientering

Syd

Indstilling

Tæt på golf
Tæt på havn
Tæt på butikker
Tæt på skoler
Tæt på havet
Tæt på byen
Tæt på marina

Møbel

Valgfri

Parkering

Garage
Privat
Mere end en

Klima kontrol

Aircondition
Forud installeret aircondition
Kold aircondition
Varm aircondition

Tilstand

Fremragende
Ny konstruktion

Køkken

Fuldt monteret
Hjælpeprogrammer
Elektricitet