

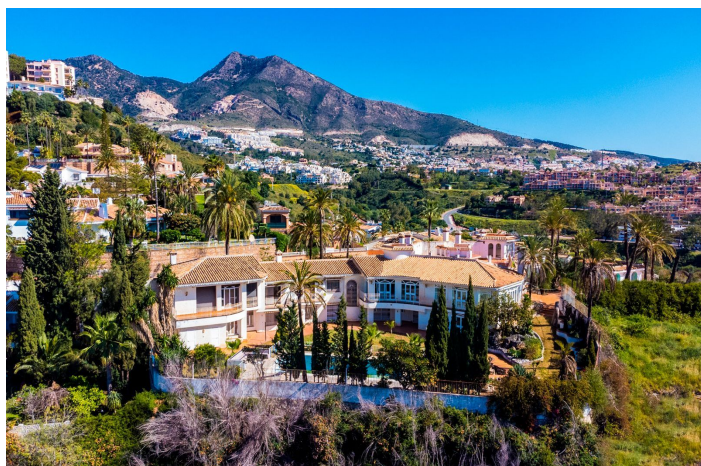

Villa / Chalet en venta en Benalmádena

3.250.000 €

Referencia: R5010418 Dormitorios: 8 Baños: 10 Terreno: 3.077m² Construido: 1.146m²





Costa del Sol, Torremuelle

Bienvenido a una oportunidad extraordinaria de poseer una magnífica mansión en el corazón de Torremuelle, Costa del Sol. Con una impresionante superficie habitable de 1.146 metros cuadrados, ubicada en una amplia parcela de 3.077 metros cuadrados, esta finca ofrece un estilo de vida de comodidad incomparable y vistas impresionantes. Al entrar en el amplio recibidor, le recibirán de inmediato vistas panorámicas al resplandeciente mar y a las majestuosas montañas que rodean esta exclusiva propiedad. A su izquierda, encontrará dos amplias salas de estar, cada una con una impresionante chimenea de mármol, que ofrecen un ambiente sofisticado y acogedor, perfecto tanto para la relajación como para el entretenimiento. La casa cuenta con dos enormes cocinas, ideales para los amantes de la cocina, además de dos amplios trasteros y un comedor formal diseñado para reuniones de lujo. La cuidada distribución continúa con una singular sala circular más pequeña, adornada con asientos de piedra y una mesa: un espacio acogedor para relajarse y disfrutar de la tranquilidad del entorno. A la derecha de la entrada, un pasillo con armarios empotrados garantiza un amplio espacio de almacenamiento, mientras que el primero de los dormitorios cuenta con armarios empotrados, baño en suite con ducha y terraza privada. La suite principal es un auténtico santuario, con su propia sala de televisión y dos terrazas adicionales para disfrutar de vistas aún más espectaculares. Dos lujosos baños con bañera y ducha realzan la opulencia de esta residencia. Al bajar las escaleras desde el recibidor, se accede a otra acogedora sala de estar. A la izquierda, encontrará tres amplios dormitorios dobles, uno de ellos con baño en suite y ducha. También hay un baño independiente con ducha en el pasillo. A la derecha de la sala de estar, le esperan dos amplios dormitorios más, ambos con baño en suite, que ofrecen privacidad y comodidad. Todos los dormitorios están equipados con aire acondicionado, lo que garantiza comodidad durante todo el año. Al salir, le dará la bienvenida un hermoso espacio exterior con piscina, dos elegantes fuentes y una fuente circular que realza la serenidad del ambiente. Las comodidades adicionales incluyen un baño con ducha, un cobertizo de trabajo y una amplia sala multiusos adaptable a diversas necesidades. Disfrute de la vida al aire libre con una terraza de verano acristalada, que cuenta con una pequeña cocina y un baño, además de una zona de barbacoa, perfecta para el entretenimiento. Para mayor privacidad, hay un apartamento independiente con dormitorio, baño con ducha y cocina, ideal para invitados o personal. Una terraza en la azotea con una pequeña sala acristalada ofrece otra perspectiva privilegiada para disfrutar del impresionante entorno. La finca también incluye un garaje con espacio para hasta tres coches. Esta propiedad presenta una oportunidad única: ya sea que imagine transformarla en una gran mansión, un hotel boutique, un B&B o cualquier otra creación, las posibilidades son infinitas. Si bien se trata de un proyecto de renovación total, su gran potencial hace que valga la pena visitarla. No pierda la oportunidad de explorar esta excepcional propiedad. Ubicada en la prestigiosa zona residencial de Torremuelle, esta magnífica propiedad ofrece el equilibrio perfecto entre tranquilidad y comodidad. Rodeada de impresionantes vistas panorámicas, la propiedad presume de impresionantes vistas al resplandeciente mar Mediterráneo y a las pintorescas montañas que definen el impresionante paisaje de la Costa del Sol. Situado a pocos minutos de campos de golf de renombre mundial y de la resplandeciente costa, tendrá fácil acceso a las mejores actividades de ocio y recreación de la zona. Tanto si es un apasionado del golf como si es un amante del mar, Torremuelle ofrece la ubicación ideal para disfrutar de ambos, con playas cercanas a un corto trayecto en coche. El barrio residencial es tranquilo y sereno, ofreciendo un remanso de paz a la vez que se encuentra cerca de todos los servicios que Benalmádena y la Costa del Sol ofrecen. Desde restaurantes de alta cocina y tiendas hasta experiencias culturales y de entretenimiento, todo lo que necesita está a un paso, lo que convierte a esta ubicación en una verdadera joya para quienes buscan un estilo de vida lujoso y accesible. Ya sea que desee relajarse y disfrutar de la belleza natural que lo rodea o explorar las atracciones cercanas, la ubicación de esta propiedad realmente ofrece lo mejor de ambos mundos.



Características:

Características

Transporte cercano
Trastero
Baño privado
Piso de mármol
Armarios empotrados
Lavadero
Barbacoa
Apartamento para invitados

Puntos de vista

Mar
Montaña
Panoramic
Jardín
Piscina
Golf

Piscina

Private

Jardín

Private
Ajardinado

Utilidades

Electricidad
Agua potable

Orientación

Sur

Configuración

Urbanización
Cerca de las tiendas
Cerca del mar
Cerca de la ciudad

Muebles

Opcional

Seguridad

Sistema de alarmas
Persianas
Teléfono de entrada

Control climatico

Aire acondicionado
Chimenea

Condición

Necesita Reformas
Se requiere restauración

Cocina

Fully Fitted

Estacionamiento

Cochera