sarah@abracasabra.es

Wohnung im Erdgeschoss zum Verkauf in Fuengirola

357.000 - 660.000 €

Referenz: R4752076 **Schlafzimmer:** 2 - 2 **Badezimmer:** 2 - 2 **Garten:** 83m^2 - 109m^2 **Terrasse:** 10m^2 - 115m^2

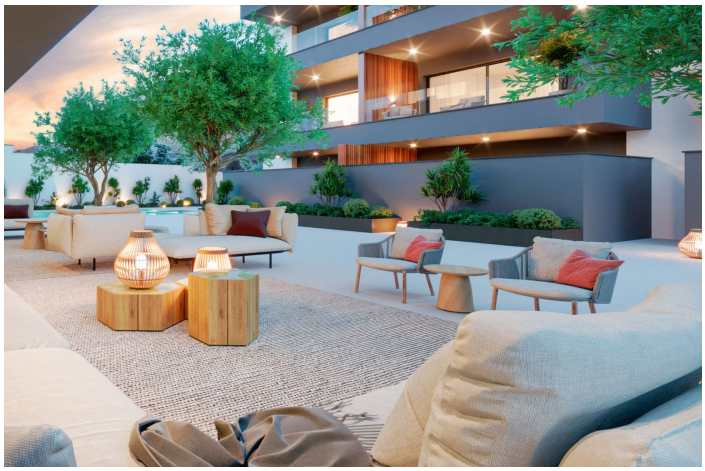

Costa del Sol, Los Pacos

Der beste Weg, die Costa del Sol zu erleben. Gelegen im Wohngebiet LOS PACOS – Fuengirola, nur 10 Gehminuten vom Meer entfernt, 20 Autominuten von Málaga-Stadt und 10 Minuten vom Flughafen. Leben am Meer in einer ruhigen Gegend mit allen grundlegenden Dienstleistungen in der Nähe, wie Sportanlagen, Gesundheits- und Bildungseinrichtungen der Spitzenklasse. 66 Wohnungen mit 1 und 2 Schlafzimmern mit bestem Design. Großzügige, integrierte Wohn- und Küchenbereiche sowie sonnige Terrassen. Hochwertige Ausstattungen, die außergewöhnlichen Wohnkomfort bieten. Gemeinschaftsbereiche zum Genießen: Swimmingpool, Sauna und Fitnessraum. Mit geschlossenem Sicherheitssystem.

Eigenschaften:

Merkmale
Aufzug
Private Terrasse
Lagerraum
Privatem Badezimmer
Doppelverglasung
Access for people with reduced mobility
Fitnessstudio
Sauna

Orientierung
West
Süd
Ost
Süd-Ost
Südwesten
Nordwest
Nordosten

Klimakontrolle
Kalte a/c
Heiße A/C.

Ansichten
Panorama
Strand

Einstellung
Siedlung
In der Nähe von Geschäften
In der Nähe von Schulen
In der Nähe des Meeres

Zustand
Neubau

Schwimmbad
Gemeinschaft

Küche
Voll Ausgerüsted
Kitchen-Lounge

Garten
Gemeinschaft

Sicherheit
Gated Complex

Parken
Unter Tage
Garage
Bedeckt

Kategorie
Neue Entwicklung