sarah@abracasabra.es

Apartamento en planta baja en venta en Fuengirola

357.000 - 660.000 €

Referencia: R4752076 **Dormitorios:** 2 - 2 **Baños:** 2 - 2 **Construído:** 83m^2 - 109m^2 **Terraza:** 10m^2 - 115m^2

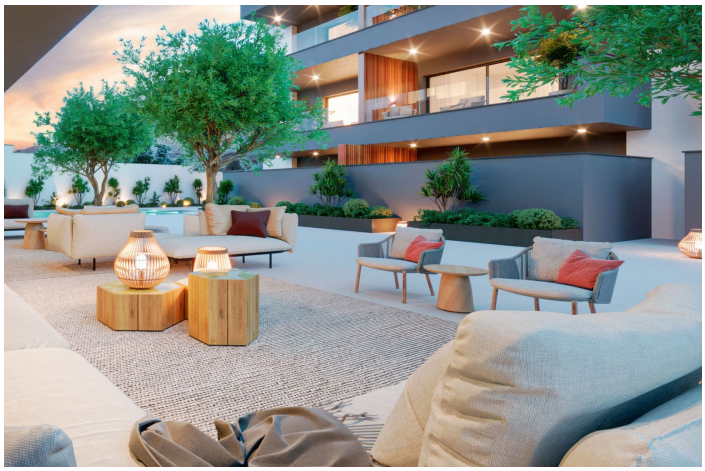

Costa del Sol, Los Pacos

La mejor forma de vivir la Costa del Sol. Situada en la zona residencial de LOS PACOS -Fuengirola, a 10 minutos caminando del Mar, 20 minutos en coche de Málaga Capital y 10 minutos en coche del aeropuerto. Vivir junto al mar en una zona tranquila con todos los servicios básicos alrededor como, zonas deportivas, centros sanitarios y educativos de primer nivel en su entorno. 66 viviendas de 1 y 2 dormitorios con el mejor diseño. Salones y cocinas integradas, amplias habitaciones y soleadas terrazas. Acabados de primer nivel que proporcionan el confort de la excelencia. Espacios comunes para disfrutar: piscina, sauna y gimnasio. Con sistema cerrado de seguridad.

Características:

Características
Elevar
Terraza
Trastero
Baño privado
Doble acristalamiento
Acceso para personas con movilidad reducida
Gimnasia
Sauna

Orientación
Oeste
Sur
Este
Sureste
Sur oeste
noroeste
Noreste

Control climatico
Fría de aire acondicionado
A/C caliente

Puntos de vista
Panoramic
Playa

Configuración
Urbanización
Cerca de las tiendas
Cerca de las escuelas
Cerca del mar

Condición
Nueva construcción

Piscina
Comunal

Cocina
Fully Fitted
Kitchen-Lounge

Jardín
Comunal

Seguridad
Complejo cerrado

Estacionamiento
Underground
Cochera
Covered

Categoría
Nuevo desarrollo