sarah@abracasabra.es

Apartamento en planta media en venta en Fuengirola

166.000 €

Referencia: R5026351 **Dormitorios:** 1 **Baños:** 1 **Construído:** 55m^2

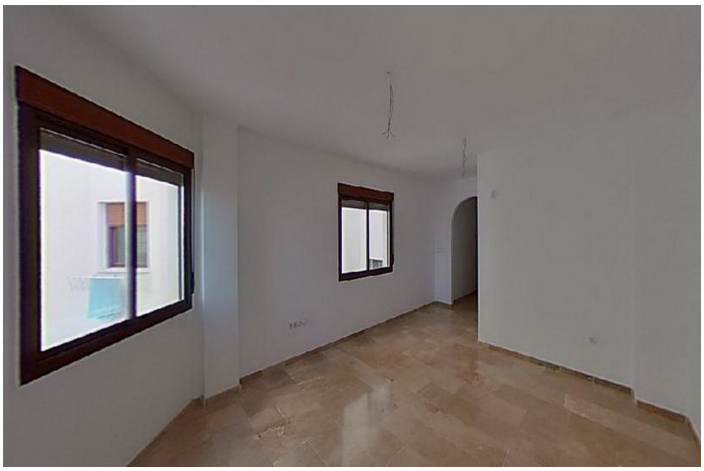

Costa del Sol, Fuengirola

INMUEBLE ALQUILADO. OPORTUNIDAD PARA INVERSORES. ¿Qué significa inmueble en rentabilidad? Tener un inmueble en rentabilidad significa que el propietario está obteniendo beneficios económicos de su propiedad mediante su arrendamiento. Fecha de fin de contrato: 03/2027 Imposibilidad de visita interior. Las fotografías pueden no corresponderse con el estado actual del inmueble. ¡Descubre tu acogedor hogar en Los Boliches, Fuengirola! Te presentamos este encantador piso en venta, perfecto para aquellos que buscan un espacio cómodo y tranquilo. La propiedad cuenta con una superficie útil de 40,29 m² y una superficie construida total de 54,71 m², incluyendo la parte proporcional de los elementos comunes del edificio. Al ingresar, serás recibido por un luminoso salón-comedor, el lugar ideal para relajarte y compartir momentos especiales con tus seres queridos. La cocina, completamente amueblada, te brinda un espacio funcional para dar rienda suelta a tu creatividad culinaria. Además, cuenta con 1 dormitorio y 1 baño, asegurando comodidad y privacidad. La ubicación en Los Boliches, Fuengirola, te ofrece una zona residencial tranquila y agradable. Aquí encontrarás la serenidad que buscas en un hogar, lejos del bullicio de la ciudad, pero con todas las comodidades a tu alcance. Apartamento Planta Media, Fuengirola, Costa del Sol. 1 Dormitorio, 1 Baño, Construidos 55 m². Posición : Ciudad, Cerca de Tiendas, Cerca del Mar, Cerca de Ciudad. Orientación : Sur. Estado : Buen. Vistas : Panorámicas. Caracteristicas : Ascensor. Cocina : Parcialmente Equipada. Seguridad : Recinto Cerrado, Portero Automático. Servicios Públicos : Electricidad, Agua Potable, Teléfono. Categoría : Ganga, Barato, Urge venta, Casas de vacaciónes, Inversion, Reposesión.

sarah@abracasabra.es

Características:

Características
Elevar

Orientación
Sur

Puntos de vista
Panoramic

Configuración
Cerca de las tiendas
Cerca del mar
Cerca de la ciudad
Ciudad

Condición
Good

Cocina
Parcialmente equipado

Seguridad
Complejo cerrado
Teléfono de entrada

Utilidades
Electricidad
Agua potable
Teléfono

Categoría
Casas de vacaciones
Inversión
Negociar
Barato
Urge venta
Repossession