

345,000 €

IMAGEN DE CATASTRO



IMAGEN AÉREA DEL ENTORNO



IMAGEN DE LA FACHADA

DESCRIPCIÓN: PROYECTO BÁSICO Y DE EJECUCIÓN DE VIVIENDA UNIFAMILIAR AISLADA CON PISCINA
SITUACIÓN: C/BAJA Nº1 29640 FUENGIROLA (MÁLAGA). R.C. 5781311UF54585001AA
PROMOTOR: NIGEL JOHN BATEMAN
ARQUITECTO: JESÚS LÓPEZ OROZCO

FECHA:	mayo 2024
--------	-----------

Calle Duranes nº 16 - 3ºB - C.P. 28014 Madrid
Tel: 903 23 06 32 - e19 26 64

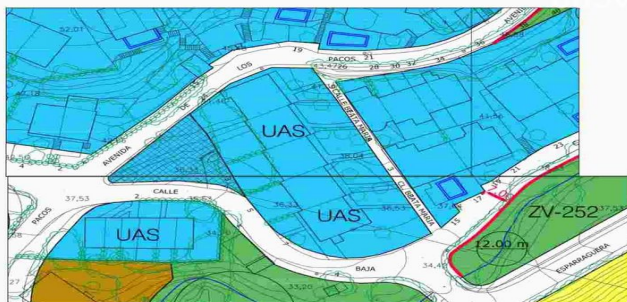
Antequera (M...

ESCALA
1/100

PLANO
Nº
00

00

RQ. LOPEZ ORTIZCO, JESUS PROMOTOR: BATEMAN, NIGEL JOHN
VIVIENDA UNIFAMILIAR ASUADA
29643 - FUENIGRUA

VISADO ESTATUTARIO
25/06/2004 - N° Exped: 2024/002448/001

100

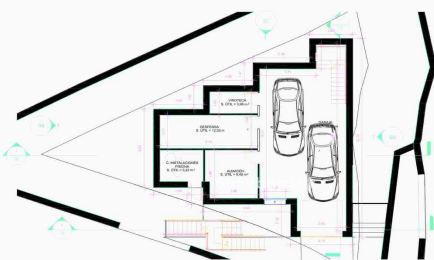

Planta sótano

CUADRO DE SUPERFICIES							
PLANTA DESTINO				PLANTA RAJA			
ÁREA	Sup. LM	Sup. Controlada		ÁREA DE CIMENTACIÓN LOGIA	Sup. LM	Sup. Controlada	
VEREDADA	3.00 m ²			ÁREA	4.00 m ²		
VEREDADA	3.00 m ²			REFRIGERIO	1.00 m ²		
CANTO DE ENTALDACIONES	3.00 m ²			DISPOSITIVO	14.00 m ²		
REVISION	3.00 m ²				1.00 m ²		
	Total: 15.00 m²				Total: 15.00 m²		
PLANTA PROBLEMA				PLANTA PROBLEMA			
ÁREA	Sup. LM	Sup. Controlada		ÁREA	Sup. LM	Sup. Controlada	
ÁREA	23.00 m ²			PLANTA VEREDADA	23.00 m ²		
ÁREA	8.00 m ²						
ÁREA	8.00 m ²						
ÁREA	8.00 m ²						
ÁREA	8.00 m ²						
ÁREA	8.00 m ²						
ÁREA	8.00 m ²						
ÁREA	8.00 m ²						
ÁREA	8.00 m ²						
	Total: 76.00 m²				Total: 223.83 m²		
	Total: 150.00 m²						

DESCRIPCIÓN: PROYECTO BÁSICO Y DE EJECUCIÓN DE VIVIENDA UNIFAMILIAR ANCLADA CON PISCINA. SITUACIÓN: C/BAJA Nº1 29640 FUENGIROLA (MÁLAGA). C.C. 3781 31 1254-9999-0000-0000 PROYECTOR: NIGEL JOHN BATEMAN ARQUITECTO: JESÚS LÓPEZ ORCICÓ	FECHA: mayo 2024
--	------------------

<p>El presente es un escrito voluntario en su totalidad, en el cual el/la autor/a declara que el/la contenido de este escrito es verídico y que no ha sido influenciado por terceros.</p>	<p>VERBADO ESTATUTARIO INMEDIATA A FAVOR DE LA COMUNITAT</p>	<p>400 LORDES STREET, SUITE 200 MONTREAL, QUEBEC H3T 1Z6</p>	<p>VERBADO ESTATUTARIO INMEDIATA A FAVOR DE LA COMUNITAT</p>
---	--	--	--

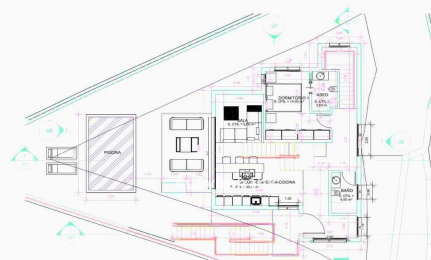

planta baja

CUNDO DE SUPERFICIES							
PLANTA SOTANO		Exp. UMI	Sup. Construida	PLANTA BAJA		Exp. UMI	Sup. Construida
CORREDORES		0.00 m ²		ALMACEN		30.41 m ²	
VESTIBULO		3.00 m ²		6 GARAJES		4.80 m ²	
W.C.		0.00 m ²		DEPARTAMENTO COCINA		1.00 m ²	
CUARTO MANTENIMIENTO		0.00 m ²		DEPARTAMENTO		14.00 m ²	
ALMACEN		0.00 m ²		SOTANO		0.00 m ²	
		Total: 3.00 m ²				Total: 70.24 m ²	
						Total: 104.60 m ²	
PLANTA PRIMERA		Exp. UMI	Sup. Construida				
CORREDORES		21.00 m ²		TOTAL VIVIENDA		Exp. UMI	Sup. Construida
C. BAÑO 1		0.00 m ²					
CORREDORES 1		0.00 m ²		PLANTA SOTANO		Total: 32.7 m ²	
C. BAÑO 2		0.00 m ²		PLANTA BAJA		Total: 104.60 m ²	
CORREDORES 2		0.00 m ²		PLANTA PRIMERA		Total: 70.00 m ²	
VESTIBULO 3		0.00 m ²					
DISTRIBUCION		7.00 m ²					
		Total: 28.00 m ²				Total: 221.89 m ²	Total: 773.50 m ²

[illegible]

<p>VERANO ESTIVATURO INVERNO (30-31 marzo 2008/2009)</p>	<p>Il presente corso è rivolto soprattutto ai laureati in Scienze (e discipline correlate) e agli studenti delle Facoltà di Scienze della Terra e dell'Atmosfera, della Geologia e dell'Ingegneria.</p>	<p>INGEGNERIA ING. LUIZ GONCALVES ING. LUIZ GONCALVES</p>	<p>INGEGNERIA ING. LUIZ GONCALVES ING. LUIZ GONCALVES</p>
---	---	---	---

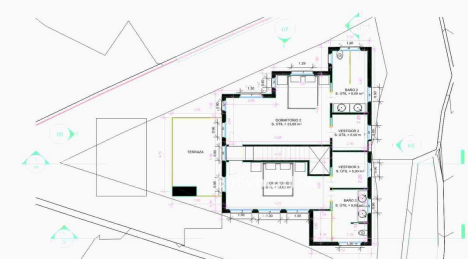

planta primera

CUADRO DE SUPERFICIES				
PLANTA SOTANO		Sup. (M ²)	Sup. Construida	
GARAJE	50,00 m ²			
VESTIBULO	3,96 m ²			
INTERIORES	12,50 m ²			
CUARTO FOTOCOPIADOR	5,50 m ²			
WASHROOM	1,00 m ²			
	Total 73,97 m²		Total 104,93 m²	
PLANTA PRIMERIA		Sup. (M ²)	Sup. Construida	
COMUNICADOR	23,00 m ²			
W. BAÑO 1	6,00 m ²			
W. BAÑO 2	18,00 m ²			
W. BAÑO 3	18,00 m ²			
VESTIBULO	9,00 m ²			
INTERIORES	12,00 m ²			
DISTRIBUCION	6,00 m ²			
	Total 78,00 m²		Total 156,93 m²	
PLANTA SEGUNDA		Sup. (M ²)	Sup. Construida	
REPOSICION DE COCINA	35,00 m ²			
W. BAÑO	3,00 m ²			
W. BAÑO	3,00 m ²			
COMUNICADOR 1	14,00 m ²			
W. BAÑO	1,00 m ²			
	Total 56,00 m²		Total 194,93 m²	
PLANTA TERCERA		Sup. (M ²)	Sup. Construida	
REPOSICION DE COCINA	35,00 m ²			
W. BAÑO	3,00 m ²			
PLANTA SOTANO	Total 11,00 m ²		Total 126,93 m ²	
PLANTA SEGUNDA	Total 7,00 m ²		Total 133,93 m ²	
PLANTA PRIMERA	Total 11,00 m ²		Total 155,93 m ²	
	Total 223,00 m²		Total 375,86 m²	

DESCRIPCIÓN PROYECTO BÁSICO Y DE EJECUCIÓN DE VIVIENDA UNIFAMILIAR ASISTIDA CON PERSONA	FECHA: mayo 2024
SITUACIÓN: CIBOLA NPT 2640 FUENGBOLA (VALAGIA) B.C. 5781-31 12954589-000001A PROVIDOR: NIGEL JOHN BATEMAN	
ARQUITECTO: JESÚS LÓPEZ OROSCO	
CURR Experto en 76-78 - C.P. 20-2000 - Anticipación (proyecto) 702-951 71 941-70 - 202-71 44-87 www.arquitectosnigel.com	PLANO Nº 04
PLANO: Planta primera	ESCALA: 1/100

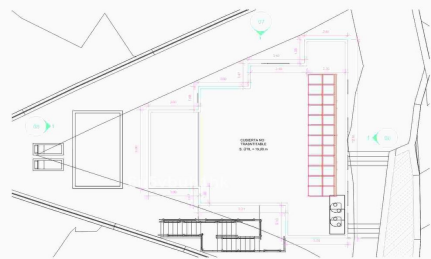
[illegible]

planta cubierta

CUADRO DE SUPERFICIES					
PLANTA SOTANO		Exp. Um	Exp. Construido	PLANTA BAJO	
GABARITO		10.00 m ²		EXPANSION COCINA	39.81 m ²
UNIFICADA		3.90 m ²		C. BAÑO	4.00 m ²
W.C.		0.80 m ²		W.C.	1.00 m ²
CUARTO MEDICACIONES		5.00 m ²		GUARDARROPA	1.00 m ²
ALMACEN		8.00 m ²			
		Total: 65.70 m²		Total: 70.24 m²	
PLANTA PRIMERIO		Exp. Um	Exp. Construido	PLANTA SEGUNDO	
BARRIOFRONTO		23.00 m ²		TOTAL UNIVENIDA	Exp. Um
C. BAÑO		8.00 m ²		PLANTA SOTANO	Exp. Um
W.C.		0.80 m ²		PLANTA BAJO	Exp. Um
VEREDONOS		0.20 m ²		PLANTA PRIMERO	Exp. Um
W.C.		0.80 m ²			
DISTRIBUCION		1.00 m ²			
		Total: 70.20 m²		Total: 223.89 m²	
				Total: 373.88 m²	

DESCRIPCIÓN: PROYECTO BÁSICO Y DE EJECUCIÓN DE VIVIENDA (FAMILIAR)
ASILADA CON PISCINA

SITUACIÓN: CUBAJA, NPT
29640 RUENIGOLA (VALENCIA)
8.C-578131 / UPEL-SB000001AA

PROMOTOR: INGEL JOHN BATEMAN

ARQUITECTO: JESÚS LÓPEZ ORIOCO

Copie Disponible en: 01 - 278 C.F. 20-288 Anticipo: 100000
Tel. 965 70 50 52 - 610 70 64 www.arquitectoalcala.com

PLANTA: planta cubierta

ESCALA: 1/100

VRACCO ESTATUTARIO
 (ART. 2351 - 2356) **5° FUGIO FINANZIARIO**
 Il presente atto anche conosciuto in quanto
 "Statuto di VRACCO" è stato approvato dal
 Consiglio della VRACCO S.p.A. in data 12/05/2010
 e pubblicato sul sito internet della VRACCO S.p.A.
 in data 12/05/2010.



Costa del Sol, Los Pacos

Price reduced ! Location is the key to this plot. Positioned in lower Los Pacos it is walking distance to all amenities, with restaurants, bars, shops and both local and international schools just a short stroll away. Fuengirola town and the beach is just 10 minutes' walk and all easily accessible to the train station at Los Boliches connecting you to the airport and Malaga city center. A luxury villa has been carefully designed by a highly renowned architect with all permits and building licences granted so the construction of this dream villa can begin immediately. With a build size of over 300m2 the villa offers 3 floors of open plan spaces. A minimum of 3 bedrooms and ensuite bathrooms. Garage, gym, wine cellar, swimming pool and gazebo. A rare find so for more information and viewings dont hesitate to call



Features:

Features

- Near Transport
- Near Church

Setting

- Close To Port
- Close To Shops
- Close To Schools
- Close To Town