info@abracasabra.es
+34 677 187 096

Villa / Chalet en venta en Teulada

1.795.000 €

Referencia: N6425 **Dormitorios:** 4 **Baños:** 4 **Terreno:** 13.000m^2 **Construído:** 346m^2 **Terraza:** 300m^2

Superficies	Construidas
Planta Baja	
Vivienda	148.35 m2
Porche 1	23.84 m2
Porche 2	77.07 m2
Terraza	147.05 m2
Piscina	48.00 m2
Acera	43.63 m2
Planta Alta	
Vivienda	97.00 m2
Planta Sótano	
Vivienda	81.54 m2
Bodega	12.40 m2

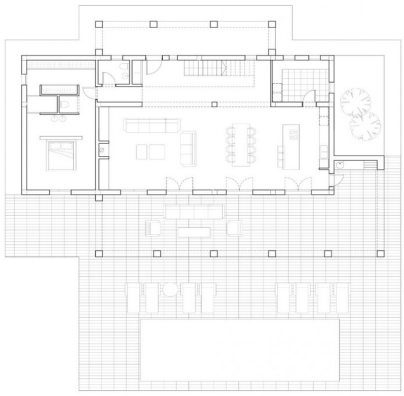

Costa Blanca North, Moraira

Villa de Obra Nueva en Teulada con vistas a la montaña En la planta baja encontramos un amplio salón-comedor y cocina abierta, dormitorio principal con armario empotrado y baño, terraza delantera con acceso a la piscina. En la primera planta hay 3 dormitorios con armarios empotrados, 3 baños en suite. Además aquí tiene sótano de 81m2 con bodega. La villa se construirá con materiales de alta calidad. La cocina será elegida por el cliente, armarios de cocina, encimera y electrodomésticos. Aire acondicionado con sistema de climatización (condensado) en los salones y dormitorios. Marca Mitsubishi. La piscina se construirá con una ducha exterior ducha exterior (conexión de agua caliente/fría). Puerta de entrada automática para los coches con mando a distancia y puerta peatonal automática. Jardín a elegir por el cliente. Moraira es un pequeño pueblo con buenos restaurantes, bares y muchos supermercados alrededor. Hay una playa muy agradable justo al lado del pueblo que es ideal para las familias. El paseo marítimo ofrece unas vistas tremendas del Peñón de Ifach al otro lado de la bahía de Calpe. El camino de la costa de llegar allí es bien vale la pena hacer con algunas vistas espectaculares. Moraira situado a 1 hora 15 minutos al norte de la A7 desde el aeropuerto de Alicante es bastante fácil de llegar. Es aproximadamente la misma distancia o un poco menos al sur del aeropuerto de Valencia.

Características:

Private pool
Solarium: Yes

Gated
Beach: 3500 Meters
Double Bedrooms: 4

Near schools
Location: Coastal, Mountain, Urbanisation
Air Conditioning: Pre-Installed
garden

Near Commercial Center
Number of Parking Spaces: 1

Useable Build Space: 300 Msq.
Under-Build / Basement