info@abracasabra.es
+34 677 187 096

Stadthaus zum Verkauf in Rojales

549.000 €

Referenz: N7524 **Schlafzimmer:** 3 **Badezimmer:** 3 **Grundstücksgröße:** 230m^2 **Garten:** 150m^2 **Terrasse:** 43m^2

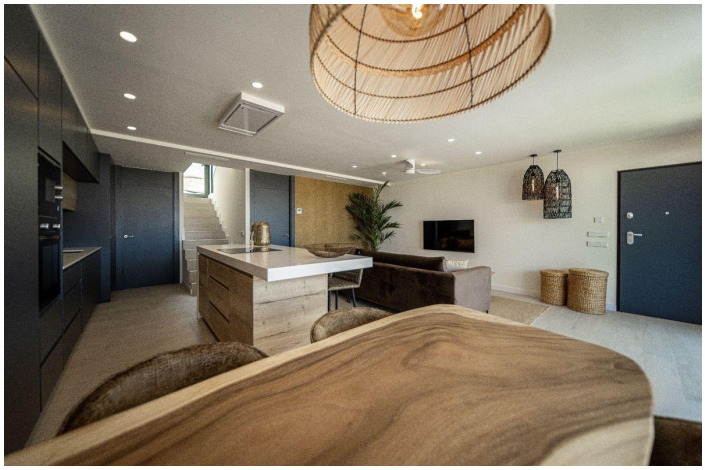

Costa Blanca South, Rojales (town)

NEU GEBAUTE STADTHÄUSER IN ROJALES

Neubau Wohnanlage von 3 Stadthäusern mit Panorama und unglaublichen Blick auf die gesamte Costa Blanca und den Osten.

Moderne Stadthäuser mit 3 Schlafzimmern, 3 Bädern, offener Küche, Wohnzimmer mit direktem Zugang zur Terrasse mit privatem Pool, Terrassen, Stellplatz.

Die Küche wird mit lackierten Ober- und Unterschränken ausgestattet, mit einer modernen Farbkombination und einer hochwertigen Arbeitsplatte aus hochwertigem Feinsteinzeug.
Der Rest des Raumes wird mit glattem Kunststoffanstrich ausgeführt. Edelstahlspüle mit Einhebelmischbatterie, inklusive Keramikkochfeld, eingebautem Backofen und Dunstabzugshaube.

Gepanzerte Tür mit Sicherheitsschloss und hebelgesicherten Scharnieren Anti-Hebel-Scharniere. Weiß lackierte Innentüren mit schwarzen Griffen. Einbauschränke mit Türen, die zu den Tischlerarbeiten passen, innen ausgekleidet und mit Zwischengeschoss und Kleiderstange.

Jede Wohnung hat einen eigenen Zugang für Fußgänger und Autofahrer. Das Portal wird mit hochwertigen Materialien ausgestattet, die die Ästhetik des Hauses unterstreichen und Sie herzlich willkommen heißen.

Es gibt 3 Golfplätze in der Nähe und die mit der blauen Flagge ausgezeichneten Strände sind nur eine kurze 10-minütige Autofahrt entfernt.

Rojales ist ein schönes Dorf mit allen Dienstleistungen wie Supermärkte, Apotheken, Banken, Restaurants und Naturpark befindet sich ganz in der Nähe der Villen.

Es gibt mehrere Golfplätze in der Nähe sowie Wasserparks in der Nähe Rojales und Torrevieja.

Die Flughäfen von Alicante und Murcia sind 45 Autominuten entfernt.

Eigenschaften:

Merkmale	Energiebewertung	CO2 -Emissionsbewertung
Useable Build Space: 120 Msq.	B	B
Private pool		
Near schools		
Near Commercial Center		
Solarium: Yes		
Near Golf / Golf Resort Property		
Number of Parking Spaces: 1		
Gated		
Air Conditioning: Pre-Installed		
Location: Coastal		
Double Bedrooms: 3		
garden		
Beach: 7000 Meters		