

## Villa / Chalet en venta en L'Alfàs del Pi

691.000 €

Referencia: N7725    Dormitorios: 3    Baños: 2    Terreno: 815m<sup>2</sup>    Construido: 156m<sup>2</sup>    Terraza: 20m<sup>2</sup>

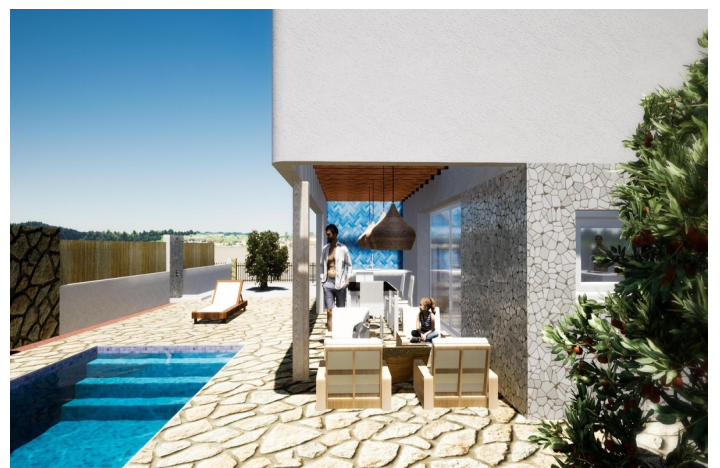
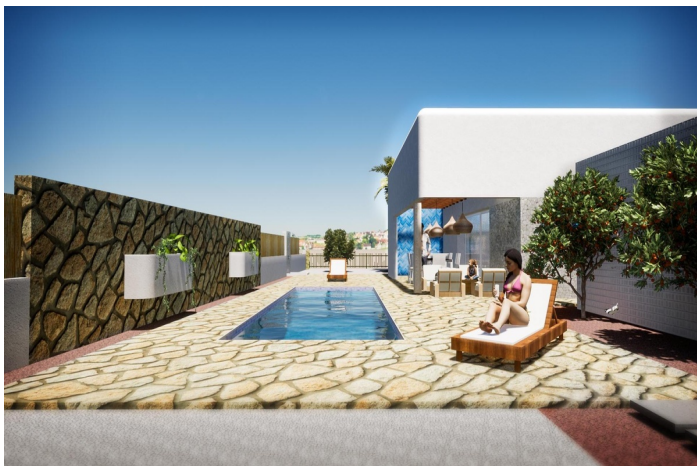

## Costa Blanca North, L'Alfàs del Pi

### VILLAS DE OBRA NUEVA ESTILO IBIZA EN ALFAZ DEL PI

Fantásticas villas de obra nueva estilo ibicenco en Alfaz del Pi, junto a la urbanización El Arabi. Conectado con el centro urbano de Alfaz del Pi (comercios, polideportivo, colegios) y a pocos minutos de El Albir con fácil conexión.

La vivienda tiene una imponente presencia, siendo el salón más alto de lo normal.

Este muy amplio salón tiene una cocina americana, con una isla-comedor (mesa de comedor integrada a la isla de cocina). Un gran salón que comunica a la zona de piscina a través de unos grandes acristalamientos deslizantes que se ocultan en la cavidad de la pared al ser abiertos.

En el exterior, hay una zona semicubierta (techo de hormigón) que provee de sombra y máximo confort exterior.

La vivienda dispone de 3 dormitorios y dos baños (1 publico + 1 en suite), el dormitorio principal con vestidor y baño en suite).

Detrás de la cocina hay un trastero/lavadero, y un espacio de uso variable, que dependerá de la opción de vivienda que se elija.

En la opción con sótano, este espacio es la cavidad para la escalera, pero si se elige la opción sin sótano, este espacio puede ser utilizado como un baño adicional, como un trastero (ampliación del existente), u otros usos.

Alfaz del Pi situado entre Altea y Benidorm en el norte de la Costa Blanca en España.

Alfaz del Pi está muy cerca de Albir con famosa por su hermosa playa de arena, la Playa de Racó de l'Albir, ha recibido muchas veces más de la Unión Europea Premio Cinta Azul.

El aeropuerto de Alicante se encuentra a 45 minutos en coche.

## Características:

Calificación energética

B

Clasificación de emisión de CO2

B