info@abracasabra.es
+34 677 187 096

# Abstandsvilla zum Verkauf in Benijófar

**563.000 €**

**Referenz:** N6122 **Schlafzimmer:** 3 **Badezimmer:** 2 **Grundstücksgröße:** 500m$^2$ **Garten:** 156m$^2$ **Terrasse:** 20m$^2$

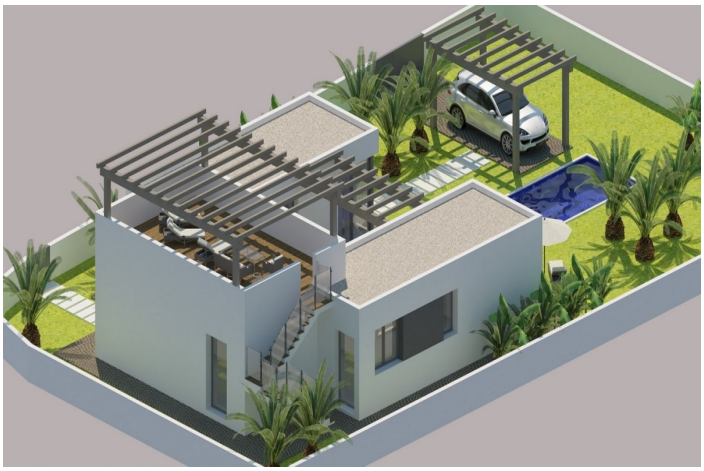

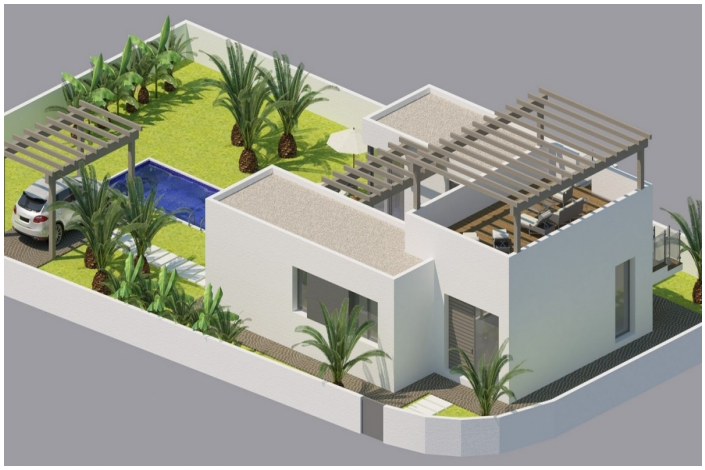

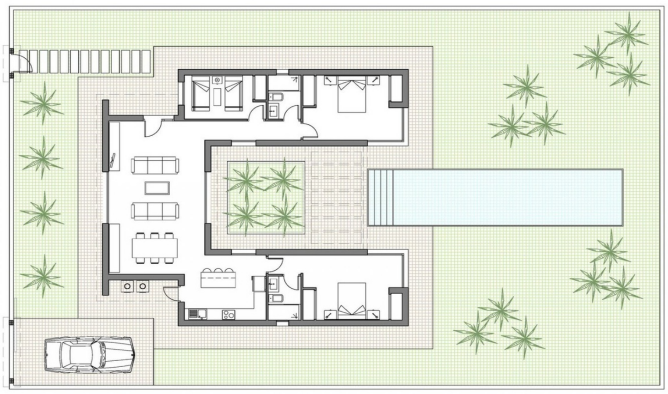

# La Vega Baja, Benijófar

NEUBAU MODERNE VILLEN IN BENIJOFAR Neubauvillen in Benijófar, einer privilegierten Gegend der Costa Blanca, ausgestattet mit allen Dienstleistungen, 20 Minuten vom Flughafen Alicante entfernt, in der Nähe der schönen Strände von Guardamar und mehrerer Golfplätze. Es handelt sich um eine moderne Villa bestehend aus einem geräumigen Wohn-Esszimmer mit offener Küche, 3 Schlafzimmern (eines davon en-suite) und 2 Bädern. Es hat auch ein privates Grundstück mit Terrasse, Parkplatz, privatem Pool, Garten im mediterranen Stil mit toller Aussicht. Das Haus hat auch Klimaanlage warm/kalt, Video-Gegensprechanlage und Sicherheitstür. Benijofar ist ein schönes Dorf mit einer charmanten Kirche und allen Dienstleistungen wie Supermärkten, Apotheken, Banken, Restaurants und einem Naturpark in unmittelbarer Nähe der Villen. Es gibt mehrere Golfplätze in der Nähe sowie Wasserparks in den nahe gelegenen Rojales und Torrevieja. Benijófar liegt nur wenige Minuten von der N-332 und der AP-7 entfernt. Nur 30 Minuten vom Flughafen Alicante, 10 Minuten von den Stränden von Guardamar und Torrevieja entfernt.

## Eigenschaften:

| Merkmale | Energiebewertung | CO2 -Emissionsbewertung |
|---|---|---|
| Near Bus Route | B | B |
| Private pool | | |
| Location: Urbanisation | | |
| Near schools | | |
| Solarium: Yes | | |
| Near Golf / Golf Resort Property | | |
| Gated | | |
| Terrace: 20 Msq. | | |
| Air Conditioning: Pre-Installed | | |
| Double Bedrooms: 3 | | |
| Beach: 8000 Meters | | |
| garden | | |
| Useable Build Space: 140 Msq. | | |
| Number of Parking Spaces: 2 | | |