info@abracasabra.es
+34 677 187 096

Bungalow en venta en Rojales

599.000 €

Referencia: N7417 **Dormitorios:** 4 **Baños:** 3 **Terreno:** 200m^2 **Construído:** 258m^2 **Terraza:** 19m^2

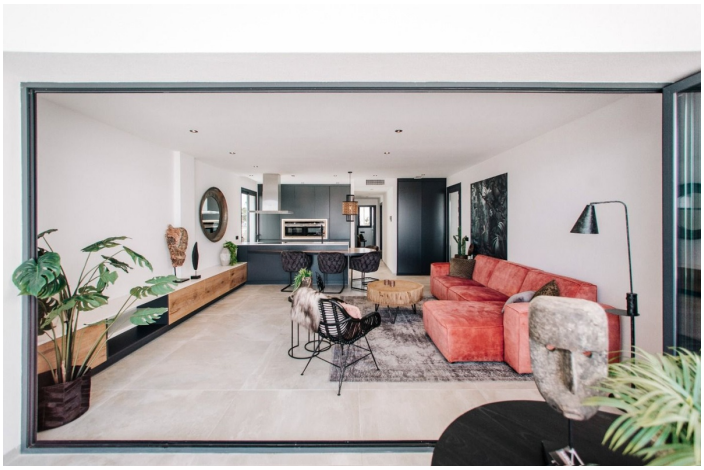

Costa Blanca South, Rojales (town)

APARTAMENTO DE LUJO Y DISEÑO JUNTO A CAMPO DE GOLF Apartamento de lujo que consta de 4 dormitorios amplios, 3 baños, una de las habitaciones en suite con baño privado. Cuenta con una cocina abierta al salon-comedor, una terraza de 22 m2 con vistas al jardin exterior y una plaza de parking + trastero. La zonas comunes tienen un piscina comunitaria exterior, un sauna interior con fitness. Rodeado de campos de golf como La Finca, La Marquesa, Villamartin, Las Colinas y Campoamor Golf. Cerca de grandes ciudades como Alicante y Murcia. Rojales está a solo 5 km de las playas de arena de Guardamar, El Moncayo y La Mata. Un poco más lejos encontramos las playas de Torrevieja y Orihuela Costa, donde se encuentran los famosos centros comerciales Habaneras y La Zenia Boulevard.

Características:

Características	Calificación energética	Clasificación de emisión de CO2
Location: Coastal, Urbanisation WC: 1 Key Ready Near schools Communal Pool Near Commercial Center Near Golf / Golf Resort Property Gated Useable Build Space: 214 Msq. garden Air Conditioning: Yes Double Bedrooms: 4 Terrace: 19 Msq.	B	B