info@abracasabra.es
+34 677 187 096

Maison de ville à vendre à Fuengirola

479 000 €

Référence: R4808761 **Chambres:** 3 **Bain:** 2 **Terrain:** 292m^2 **Construite:** 232m^2 **Terrasse:** 60m^2

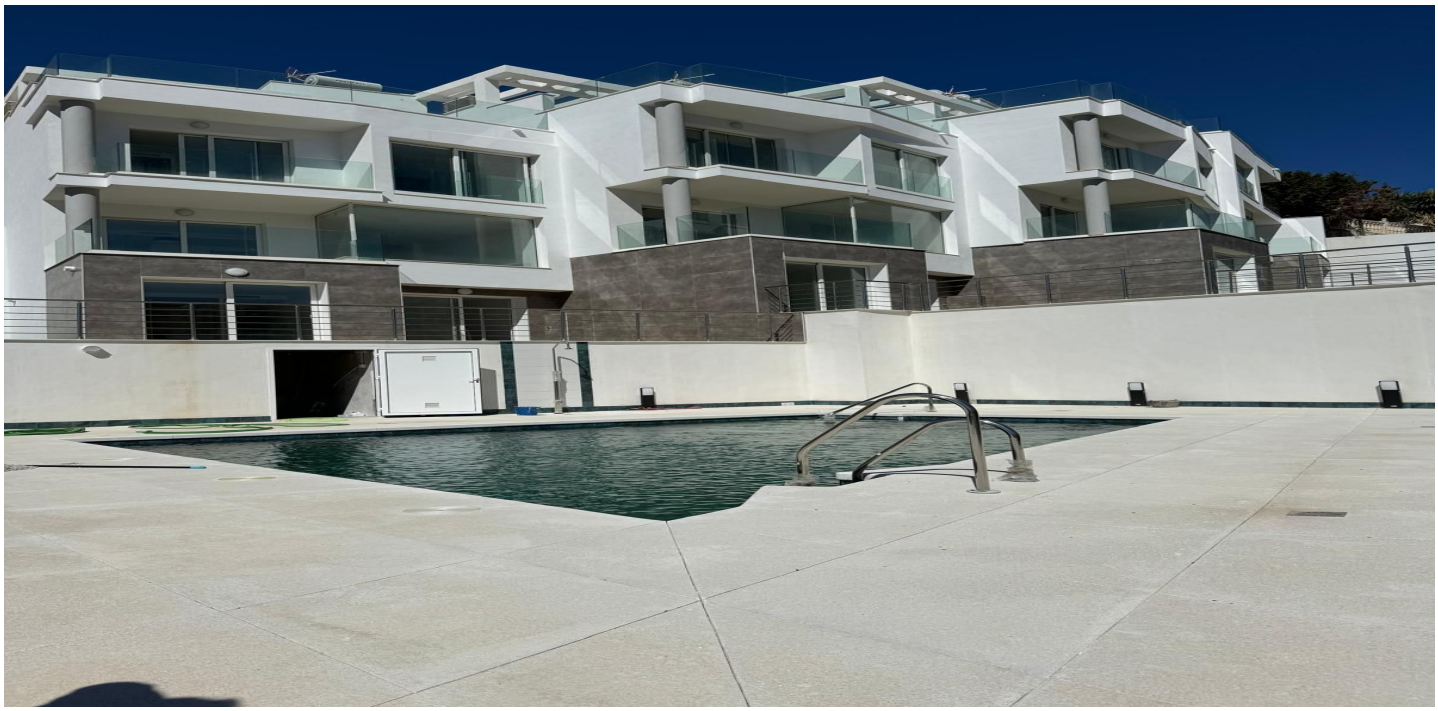

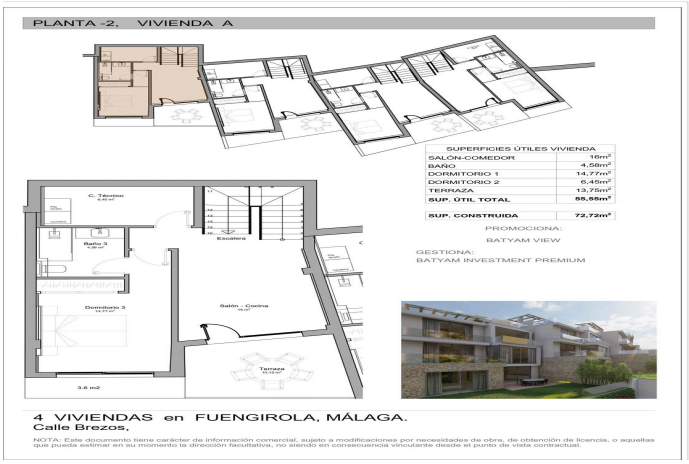

Costa del Sol, Fuengirola

Bienvenue à Torreblanca del Sol, un joyau caché sur la Costa del Sol, situé à seulement quelques minutes de la plage idyllique de Carvajal, à proximité de la vibrante Fuengirola. Posséder une maison à cet endroit est véritablement un privilège, étant donné la popularité inégalée de cette région. Cet emplacement combine le meilleur des deux mondes : proche des points chauds animés et des commodités de la Costa del Sol, tout en étant entouré de paix et de sérénité. Que vous recherchiez une résidence permanente, une maison de vacances de luxe ou un investissement de valeur, ce projet unique ne doit pas échapper à votre attention. Le projet, Batyam View, est idéalement situé avec un accès facile aux principales routes de la Costa del Sol et se compose de quatre maisons de ville exclusives. A : 559 000 € B : Vendu C : 479 000 € D : 549 000 € Ce développement à petite échelle et intime est maintenant entièrement achevé et prêt à emménager, vous permettant de profiter immédiatement de tout ce que cet endroit exceptionnel a à offrir. Chaque maison de ville a été soigneusement conçue et s'étend sur quatre étages, y compris un solarium spacieux, parfaitement orienté au sud-est. Cela vous permet de profiter chaque jour de vues panoramiques époustouflantes sur la Méditerranée scintillante. Les maisons disposent de trois chambres spacieuses, de deux salles de bains élégantes et d'un grand salon ouvert qui se fond parfaitement dans une cuisine moderne entièrement équipée. De plus, vous disposez d'une salle de loisirs polyvalente et d'une buanderie pratique, contribuant ainsi au confort de vie ultime. À l'extérieur, vous serez accueilli par une magnifique piscine commune, une véritable oasis de détente. Pour votre confort, des places de parking spacieuses sont disponibles directement à la propriété, avec la possibilité d'acheter un garage couvert à proximité du bâtiment à l'avenir. Ce projet vous offre une opportunité unique de vivre dans l'une des zones les plus recherchées de la Costa del Sol, où luxe, confort et emplacement inégalé se rencontrent. Contactez-nous dès aujourd'hui Contactez-nous dès aujourd'hui pour plus d'informations ou pour planifier une visite. Les visites virtuelles sont également disponibles. Chez AbraCasaBra Real Estate, nous ne vendons pas seulement des maisons ; nous réalisons des rêves. Tous les matériaux sont basés sur des informations qu'AbraCasaBra Real Estate considère comme fiables. Cependant, comme ces informations ont été fournies par des tiers, AbraCasaBra Real Estate ne peut garantir leur exactitude ou leur exhaustivité. Cette offre est sujette à des erreurs, omissions et changements de prix ou retrait sans préavis. Disponibilité sous réserve d'accord. Conformément au décret 218/2005 de la Junta de Andalucía du 11 octobre, les clients sont informés que le prix n'inclut pas la TVA de 10 %, les frais d'enregistrement et les frais de notaire. Les frais de courtage sont inclus.

Spécification:

Caractéristiques
Terrasse couverte
Terrasse privée
Salle de bain
Sol en marbre
Double vitrage
Armoires encastrées
Wifi
Buanderie
Domotique
Solarium

Orientation
Sud
Sud-Est

Contrôle du climat
Climatisation
Cold A / C
A / C chaud

Vues
Mer
Panoramique
Pays
Jardin
Urban

Paramètre
En bord de mer
Près du port
Proche des magasins
Près de la mer
Près de la ville
Ville
De banlieue
Près de Marina
Marina

Condition
Nouvelle construction

Piscine
Communautaire

Meubles
Non meublé

Cuisine
Entièrement équipée

Jardin
Private
Entretien facile

Parking
Private
Ouvrir

Services publics
Électricité

Catégorie
Maison de vacances
Investissement
Luxe
Contemporain
Nouveau développement