info@abracasabra.es
+34 677 187 096

Dúplex en venta en Canillas de Aceituno

175.000 €

Referencia: R4836895 **Dormitorios:** 3 **Baños:** 3 **Construído:** 147m^2 **Terraza:** 32m^2

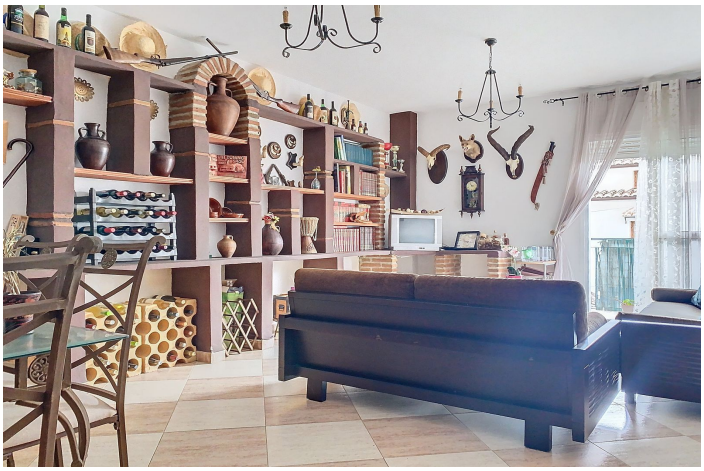

Axarquía, Canillas de Aceituno

Este amplio apartamento dúplex se encuentra ubicado a las afueras del maravilloso pueblo de Canillas de Aceituno, Málaga, Andalucía. Se trata de un primer piso que al ser dúplex también cuenta como segundo, tiene 3 dormitorios con posibilidad de convertir la salita/despacho en otro, y 3 baños. El apartamento cuenta con dos amplios balcones con orientación sur, una gran terraza con barbacoa que puede ser cubierta, y una cochera de privada 37m2 que actualmente se usa como almacén. La propiedad cuenta con aire acondicionado, cocina equipada, un gran salón estilo rústico y aparcamiento privado, aunque se puede aparcar en la misma puerta por la calle de enfrente. Esta es la oportunidad única para tener su vivienda permanente en este maravilloso pueblo o bien una inversión para alquiler de larga temporada, ¡no puede perderla!

Características:

Características
Transporte cercano
Terraza
Televisión satelital
Trastero
Baño privado
Doble acristalamiento
Armarios empotrados
Wifi
Lavadero
Barbacoa
Fibra óptica
Cerca de la iglesia
Sala de juegos

Orientación
Sur

Control climatico
Aire acondicionado
A/C caliente

Puntos de vista
Montaña
Calle
Urban

Configuración
Cerca de las tiendas
Cerca de las escuelas
Cerca del mar
Cerca de la ciudad
Pueblo de montaña
Ciudad

Condición
Excellent

Muebles
Parte amueblada

Cocina
Fully Fitted

Jardín
Private

Seguridad
Caja fuerte

Estacionamiento
Cochera
Private

Utilidades
Electricidad
Agua potable
Teléfono

Categoría
Casas de vacaciones