sarah@abracasabra.es

Penthouse à vendre à Benalmádena

682 000 €

Référence: N7454 **Chambres:** 3 **Bain:** 2 **Construite:** 118m^2 **Terrasse:** 84m^2

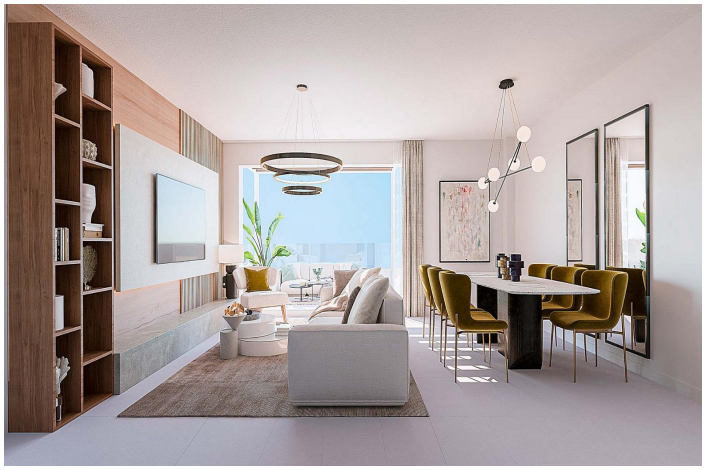

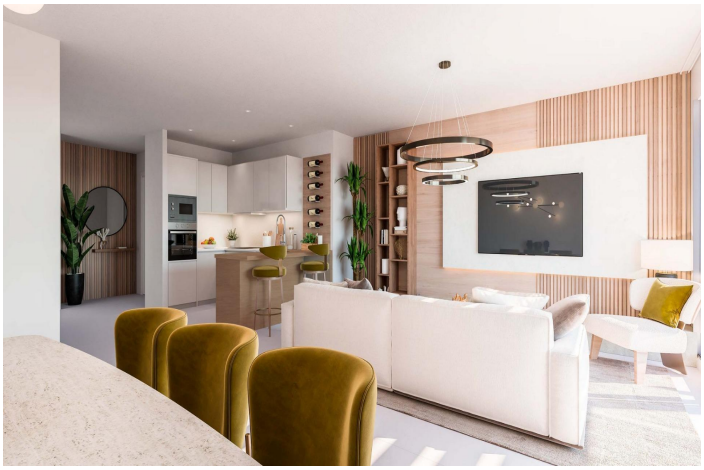

Costa del Sol, Benalmádena (town)

Urbanisation privée exclusive, avec une situation privilégiée à Benalmádena. Grâce à sa situation surélevée sur la pente du terrain, chacune des propriétés de 2 et 3 chambres, et 2 maisons de ville, jouissent de vues incroyables sur la mer et la côte. Chauffage au sol, aérothermie, porte blindée et ascenseur. De grandes terrasses, des penthouses lumineux et des maisons de ville avec des jardins privés, pour profiter de la nature dans tous les coins de votre maison. Les pièces spacieuses se fondent dans le même environnement. La lumière naturelle illumine votre chambre à coucher pour commencer la journée avec la meilleure énergie et toutes les possibilités. Urbanisation fermée avec piscine commune à chloration saline, vastes espaces verts. Situation privilégiée à Benalmádena, à moins de 20 km de Malaga et de son aéroport. Elle dispose de 20 Km de côte, alternant petites baies et falaises avec de grandes plages de sable pour profiter de plus de 325 jours d'ensoleillement par an. Sans oublier ses terrains de golf et l'emblématique port de plaisance Puerto Marina. La Senda Litoral, qui longe tout le littoral, permet de faire de longues promenades le long de la brise marine d'une mer infinie. Des villages pittoresques et traditionnels, une excellente gastronomie, qui font de la Costa del Sol un lieu idyllique et accueillant pour le tourisme ou pour établir votre résidence permanente. Faites de cet endroit idyllique votre oasis privée.

Spécification:

Caractéristiques	Cote d'énergie	Cote d'émission de CO2
Near Bus Route	B	B
Location: Coastal, Urbanisation		
Views: Sea		
Parking - Space		
Near schools		
Communal Pool		
Near Commercial Center		
Solarium: Yes		
Near Golf / Golf Resort Property		
Gated		
Double Bedrooms: 3		
Heating: Yes, Air Conditioning: Yes		
Near Trees		
Elevator/Lift		
Beach: 2700 Meters		
Terrace: 84 Msq.		
Useable Build Space: 94 Msq.		