info@abracasabra.es
+34 677 187 096

Apartamento en planta media en venta en Málaga (Municipality)

319.000 €

Referencia: R4853428 **Dormitorios:** 5 **Baños:** 2 **Terreno:** 65m^2 **Construído:** 122m^2

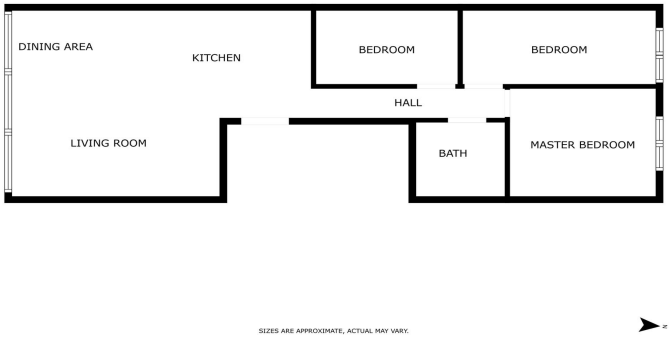

Costa del Sol, Málaga (town)

Disfruta esto. Vivir en Campanillas te ofrece el equilibrio perfecto entre tranquilidad y accesibilidad. Si buscas un área residencial pacífica sin renunciar a la cercanía de zonas urbanas dinámicas, esta es una opción ideal. Gracias a sus excelentes conexiones viales, incluida la Autovía del Guadalhorce (A-357), puedes llegar al centro de Málaga en solo 20 minutos. Además, con Alhaurín de la Torre y Cártama a menos de 15 minutos en coche, siempre estarás bien conectado mientras disfrutas de la serenidad de tu hogar. Campanillas cuenta con todo lo necesario para una vida cómoda, desde supermercados hasta centros educativos como el Instituto Campanillas. Aunque la oferta de ocio en la zona es limitada, estarás a un paso de Teatinos, donde podrás disfrutar de restaurantes, cafeterías y actividades recreativas. La combinación de elementos rurales y urbanos garantiza un estilo de vida relajado pero bien conectado. En la barriada de Loma del Campo, se venden dos apartamentos juntos, brindando una oportunidad única adaptada a distintas necesidades. Ambas viviendas están diseñadas para aprovechar al máximo el espacio y ofrecer una distribución eficiente y cómoda. Si eres una familia pequeña o una pareja joven… El apartamento en la primera planta, de 65 m², es perfecto para ti. Su salón-comedor abierto y funcional, con vistas panorámicas a la montaña, crea un ambiente luminoso y acogedor. La cocina independiente está estratégicamente ubicada para facilitar el acceso y aprovechar mejor el espacio. Con dos dormitorios confortables y un baño bien ubicado, este hogar te ofrece todo lo que necesitas para una vida cómoda e íntima. Te encantará la tranquilidad del entorno y las vistas que hacen que cada día sea más placentero. Si eres inversor… Esta es una oportunidad fantástica para ti. Con dos unidades en el mismo edificio, puedes maximizar tu rentabilidad alquilando ambas viviendas. Están bien amuebladas, listas para habitar y resultan muy atractivas para posibles inquilinos, garantizando un flujo de ingresos estable con un esfuerzo mínimo. Si trabajas desde casa o eres un profesional… El apartamento en la segunda planta ha sido diseñado para aprovechar al máximo la luz natural y crear una sensación de amplitud. Construido sobre una terraza de uso privativo, cuenta con una cocina integrada en el salón, ideal para un espacio de trabajo cómodo e inspirador. Sus tres dormitorios bien distribuidos te garantizan privacidad, mientras que el baño, equipado con lavadora y secadora, maximiza la practicidad sin sacrificar espacio. Además, este apartamento aún no cuenta con DAFO. No dudes en consultarnos para más información sobre este tema. Si tienes una familia grande o multigeneracional… Esta propiedad es ideal para ti. Contar con dos apartamentos en el mismo edificio te permitirá vivir cerca de tus seres queridos sin perder independencia. Ya sea que busques mantener a la familia unida o disponer de un espacio adicional para padres o hijos adultos, esta opción te ofrece la flexibilidad que necesitas. Ambos apartamentos están completamente amueblados y decorados para brindarte un ambiente cálido y acogedor, asegurando un estilo de vida moderno y confortable. También contarás con un amplio trastero, ideal para mantener todo en orden, y una plaza de aparcamiento en sótano para mayor comodidad. Esta es tu oportunidad de asegurar un hogar bien cuidado, listo para habitar, en una zona tranquila pero bien conectada. Ya sea que busques tu hogar ideal, una inversión rentable o un espacio flexible para tu familia, esta propiedad tiene algo para ti. Hablemos, ¡esta podría ser la opción perfecta para ti!

Características:

Características
Transporte cercano
Trastero
Doble acristalamiento

Muebles
Completamente Amueblada

Puntos de vista
Montaña
Panoramic
País

Configuración
Cerca de las escuelas