

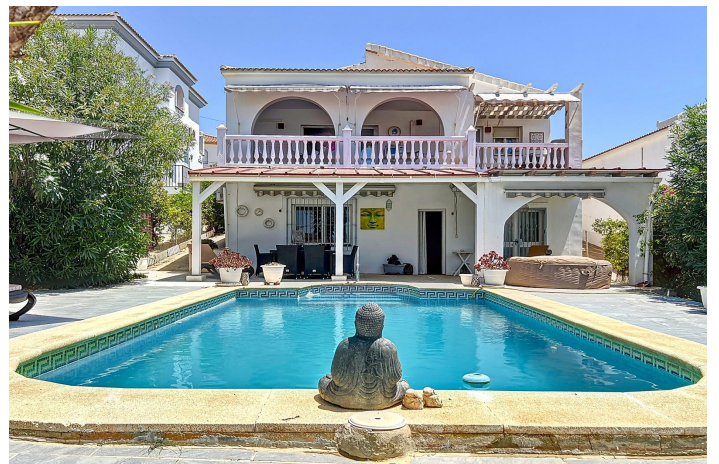

Villa / Chalet en venta en Alcaucín

315.000 €

Referencia: R5111590 Dormitorios: 4 Baños: 3 Terreno: 668m² Construido: 187m² Terraza: 37m²





Axarquía, Alcaucín

¡Una oportunidad única para comprar una casa grande a un precio excelente! La espaciosa y acogedora villa de 224 m², ubicada en una tranquila urbanización de Alcaucín, se encuentra a solo 2 minutos a pie de las tiendas y restaurantes de Puente don Manuel, a tan solo 20 minutos de la costa y a 40 minutos de Málaga. Está rodeada de hermosas vistas a la naturaleza y tiene fácil acceso al lago de la Viñuela y al cercano parque natural. La propiedad cuenta con una entrada cerrada y amplio aparcamiento en la calle. Un acogedor pasillo da acceso al salón a la izquierda y a los dos amplios dormitorios y dos baños de la planta baja a la derecha. Todos los dormitorios cuentan con armarios empotrados. Una escalera conduce a la planta baja, que consta de una enorme ala independiente para invitados, con entrada privada. Cuenta con dos amplios dormitorios, un baño, lavadero, comedor, cocina, trastero y un salón con acceso directo a la piscina y al jardín. ¡La casa tiene capacidad para 11 personas! Esto también lo hace perfecto para obtener ingresos por alquiler si lo desea. La zona de la piscina, con tumbonas en la amplia terraza rodeada por el jardín maduro, es un lugar realmente maravilloso donde disfrutará especialmente de las preciosas vistas a la montaña. Y seguro que le tentará tomar una copa de cava en la piscina de 7x4 m o en el jacuzzi mientras contempla la puesta de sol. En la parte trasera de la piscina se encuentra la sala con el sistema de bombeo de la piscina, así como un trastero. De vuelta en la primera planta, se accede al amplio y luminoso salón con estufa de leña para los inviernos más frescos. La terraza cubierta podría ser el lugar donde pase la mayor parte del tiempo mientras disfruta de las vistas, ya que está conectada directamente con el salón y la cocina. La cocina cuenta con un práctico trastero. La propiedad está conectada a la red eléctrica y de agua, e incluso cuenta con una reserva de agua de 1000 litros. Esta propiedad ofrece una oportunidad única para adquirir una vivienda urbana espaciosa y muy funcional en el corazón de Puente Don Manuel. Con su céntrica ubicación, cerca de bares, restaurantes y supermercados, y la posibilidad de personalizar la propiedad a su gusto, ¡es una excelente opción!



Características:

Características

Terraza
Transporte cercano
Terraza
Trastero
Doble acristalamiento
Armarios empotrados
Wifi
Casa de invitados
Lavadero
Barbacoa
Apartamento para invitados
Sótano

Puntos de vista

Montaña
Panoramic
País
Jardín
Piscina

Piscina

Private

Jardín

Private
Ajardinado
Facil mantenimiento

Utilidades

Electricidad
Agua potable
Gas

Orientación

Sur

Configuración

Cerca del golf
Urbanización
Cerca de las tiendas
Cerca de las escuelas
Cerca del mar
Cerca de la ciudad
País
Pueblo de montaña
Cerca del bosque
Aldea
Cerca del esquí

Muebles

Completamente Amueblada

Seguridad

Complejo cerrado

Categoría

Casas de vacaciones
Inversión
Reventa
Negociar
Barato

Control climatico

Aire acondicionado
Fría de aire acondicionado
A/C caliente
Chimenea

Condición

Good

Cocina

Fully Fitted

Estacionamiento

Open
More Than One
Calle