Abstandsvilla zum Verkauf in Guardamar del Segura **399.900 €**

Referenz: AC14487 **Schlafzimmer:** 3 **Badezimmer:** 2 **Garten:** 124m^2

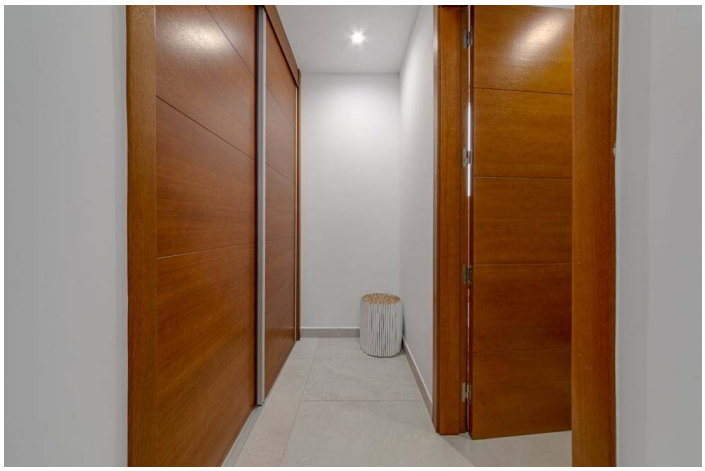

Costa Blanca South, El Raso

Schönes haus in El Raso. Alles inklusive – Reduzierter PreisSie betreten den Eingangsbereich mit einem schönen Kleiderschrank. Die offene Küche verfügt über eine Kochinsel und Granitarbeitsplatten. Wohn- und Esszimmer sind in einem Raum vereint und öffnen sich durch große Glasschiebetüren zum Grundstück.Das Haus verfügt über drei Schlafzimmer (zwei mit Doppelbetten und eines mit zwei Einzelbetten) und zwei voll ausgestattete Badezimmer (eines davon en-suite zum Doppelzimmer). Im ersten Stock befindet sich außerdem ein Gäste-WC. Über die Treppe im zweiten Stock gelangen Sie auf den Balkon und von dort auf einen großen Dachbalkon mit herrlichem Blick auf die Nachbarschaft, wo Sie den ganzen Tag die Sonne genießen können.Die gesamte Einrichtung ist im Preis inbegriffen, hochwertige Möbel und Geräte.Das Haus ist nach Süden ausgerichtet und liegt in einer geschlossenen Straße. Privatparkplätze stehen auf dem Grundstück zur Verfügung. Das Haus wurde 2023 außen gestrichen.Zusätzliche Ausstattung: Swimmingpool Poolheizung Elektrisches Autotor mit Fernbedienung Dachterrasse Selbstbewässerungssystem Klimaanlage Doppelter Kleiderschrank im Flur Zik-Zak-Regale vor der Küche Kücheninsel mit Granitplatte 20 m² große Pergola (Sonnenschutz) auf der Terrasse