n.stigter@abracasabra.es

Apartamento en planta media en venta en Marbella

720.000 €

Referencia: R5144722 **Dormitorios:** 3 **Baños:** 2 **Terreno:** 146m^2 **Construído:** 142m^2 **Terraza:** 14m^2

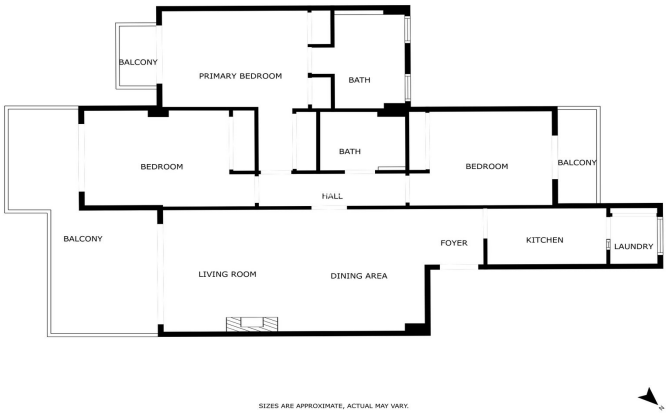

Nathalie Stigter | n.stigter@abracasabra.es

Costa del Sol, Marbella (town)

Bienvenido a tu escapada ideal en la Costa del Sol: un apartamento amplio y luminoso diseñado para disfrutar de una vida junto al mar sin complicaciones, a solo 12 minutos a pie del mundialmente famoso Puerto Banús. Ubicado a solo 200 metros de la playa, este apartamento ofrece la combinación perfecta de comodidad, estilo y conveniencia. Disfruta de mañanas soleadas y tardes a la sombra en la gran terraza privada, ideal para relajarte, comer al aire libre o simplemente saborear el estilo de vida mediterráneo. Parte de la terraza está cubierta, lo que te permite refugiarte del calor cuando lo necesites, sin renunciar al aire libre. El apartamento cuenta con un amplio salón de planta abierta con acceso directo a la terraza, creando una conexión fluida entre el interior y el exterior. El dormitorio principal incluye baño en suite y acceso directo a la terraza. Uno de los dormitorios adicionales también tiene acceso a la terraza, mientras que otro dispone de un balcón privado, perfecto para disfrutar del café por la mañana o una copa de vino al atardecer. Todo lo que necesitas está a tu alcance. Justo enfrente del apartamento hay un hotel donde puedes disfrutar de un delicioso desayuno siempre que lo desees. También hay una parada de taxis frente al edificio, lo que facilita aún más tus desplazamientos, aunque probablemente no la necesites con todo a poca distancia a pie. Con comodidades en el complejo, jardines bien cuidados y una ubicación privilegiada cerca de tiendas, restaurantes y el puerto deportivo, este apartamento es una opción ideal para quienes buscan un estilo de vida de calidad, sin preocupaciones, junto al mar. Ya sea como segunda residencia, inversión para alquiler vacacional o vivienda habitual, esta propiedad ofrece lo mejor de una vida costera relajada y lujosa — a solo minutos del corazón de Puerto Banús.

Características:

Características
Terraza
Elevar
Transporte cercano
Terraza
Trastero
Baño privado
Armarios empotrados
Lavadero
Restaurante en el sitio

Orientación
Oeste
Sur oeste

Control climatico
Aire acondicionado
Chimenea
Calefacción central

Puntos de vista
Jardín
Piscina

Configuración
Junto a la playa
Cerca del golf
Cerca del puerto
Urbanización
Cerca de las tiendas
Cerca de las escuelas
Cerca del mar
Cerca de la ciudad
Ciudad
Cerca de Marina
Puerto pequeño

Condición
Good

Piscina
Comunal

Muebles
Completamente Amueblada

Cocina
Fully Fitted

Jardín
Comunal

Seguridad
Complejo cerrado
Persianas
Caja fuerte

Estacionamiento
Underground
Private

Categoría
Casas de vacaciones
Inversión
Reventa