sarah@abracasabra.es

Apartamento en planta media en venta en Fuengirola

340.000 - 995.000 €

Referencia: R4861456 **Dormitorios:** 2 - 3 **Baños:** 2 **Construído:** 76m^2 - 138m^2 **Terraza:** 3m^2 - 13m^2

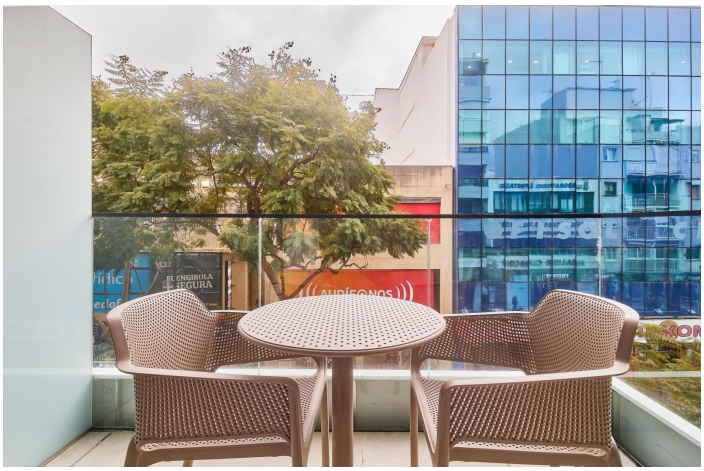

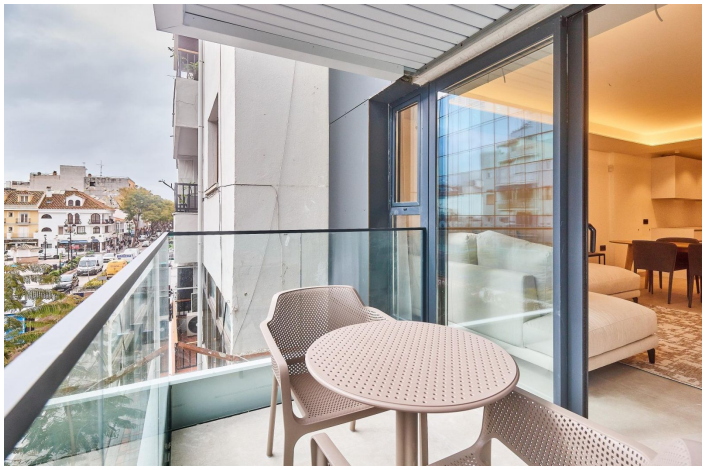

Costa del Sol, Fuengirola

En pleno corazón de Fuengirola, la ciudad de la Costa del Sol conocida por sus amplias playas. Esta promoción acogerá 7 apartamentos, 3 unidades de 3 habitaciones y 4 unidades de 2 habitaciones, siendo una de ellas el ático que ocupa toda la superficie de la ultima planta. Tendrá un único local en la planta baja y dos oficinas diáfanas en la primera planta. Edificio con un diseño actual y con las mejores calidades del mercado. Una oportunidad única de adquirir una vivienda nueva en la zona centro por su magnífica ubicación. Viviendas con cocinas y baños totalmente equipadas con primeras marcas. El proyecto es una moderna construcción con todas las comodidades de vivir en el núcleo urbano de una ciudad costera a tan solo 300 metros del mar.

Características:

Características
Terraza
Doble acristalamiento
Armarios empotrados

Condición
Nueva construcción
Categoría
Nuevo desarrollo

Control climatico
A/C pre instalado
Fría de aire acondicionado
A/C caliente

Cocina
Kitchen-Lounge

Configuración
Cerca de las tiendas
Cerca del mar
Cerca de la ciudad
Cerca de Marina
Seguridad
Teléfono de entrada