philippe@abracasabra.es
+34 677 18 70 96

Apartment mit mittlerer Etage zum Verkauf in Torre del Mar

339.000 €

Referenz: R5189386 **Schlafzimmer:** 2 **Badezimmer:** 2 **Garten:** 91m^2 **Terrasse:** 6m^2

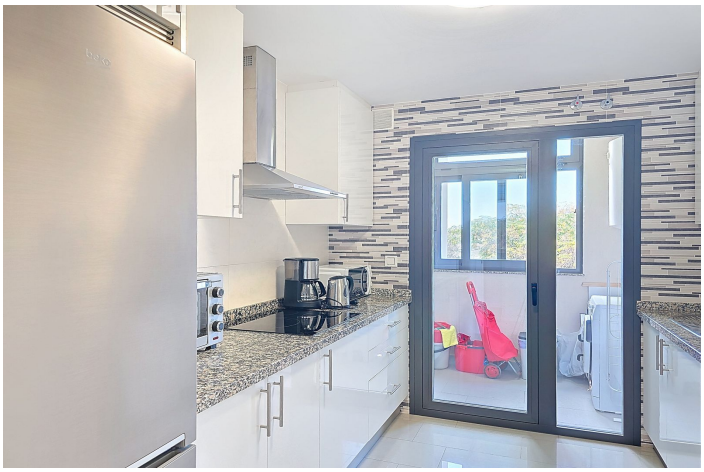

Costa del Sol East, Torre del Mar

Moderne Wohnung in bester Lage in Torre del Mar – nahe am Meer und allen Annehmlichkeiten Diese wunderschöne Wohnung im ersten Stock ist Teil eines modernen Wohnkomplexes, der 2017 fertiggestellt wurde. Sie liegt nur wenige Gehminuten vom Strand, Geschäften und Restaurants entfernt und nur 30 Autominuten vom Flughafen Málaga – der ideale Ort für alle, die Komfort, Ruhe und den mediterranen Lebensstil suchen. Mit einer bebauten Fläche von 91 m² und einer überdachten Terrasse von 6 m² bietet diese Immobilie ein wunderbares Gefühl von Raum und Licht. ▯ Aufteilung Die Wohnung verfügt über zwei Schlafzimmer und zwei Badezimmer (eines davon en suite). Das geräumige Wohnzimmer bietet Zugang zur gemütlichen überdachten Terrasse, die sich perfekt eignet, um ein Frühstück in der Morgensonne oder ein Glas Wein bei Sonnenuntergang zu genießen. Die voll ausgestattete Küche ist praktisch und modern und verfügt über einen abgeschlossenen Waschraum, einen Geschirrspüler, einen Backofen, eine Mikrowelle und einen großen Kühlschrank. - Schlafzimmer 1 (Straßenseite) Geräumiger Schrank und zusätzlicher Stauraum unter dem Bett Elektrische Rollläden Ensuite-Badezimmer mit Badewanne, Dusche, Bidet, Toilette und Waschbecken - Schlafzimmer 2 Schrankraum Blick auf einen charmanten Park - Badezimmer 2 Dusche, Waschbecken und Toilette (kompakt, aber praktisch) - Extras und Ausstattung: Tiefgaragenstellplatz für ein Auto Privater Abstellraum im Keller Zentrale Klimaanlage (warm/kalt) Salzwasserpool mit Kinderbecken Padelplatz, Bouleplatz und Spielplatz innerhalb der Anlage Gemeinschaftskosten: ca. 65 € / Monat Eine moderne, bezugsfertige Wohnung mit hervorragender Ausstattung, nur wenige Minuten vom Meer und dem lebhaften Zentrum von Torre del Mar entfernt. Ideal als Dauerwohnsitz, Ferienunterkunft oder Investition an der sonnigen Costa del Sol. ☀

Eigenschaften:

Merkmale
Überdachte Terrasse
Aufzug
In der Nähe des Transports
Private Terrasse
Satelliten Fernsehen
Lagerraum
Privatem Badezimmer
Doppelverglasung
Einbauschränke
W-lan
Allzweckraum
Grill
Access for people with reduced mobility
In der Nähe der Kirche
Restaurant vor Ort

Orientierung
Südwesten

Klimakontrolle
Zentralheizung

Ansichten
Garten
Straße
Urban
Strand

Einstellung
Gewerbegebiet
Strand
Siedlung
In der Nähe von Geschäften
In der Nähe von Schulen
In der Nähe des Meeres
In der Nähe der Stadt
Strand

Zustand
Exzellent
Neubau

Schwimmbad
Gemeinschaft
Kinderpool

Möbel
Voll möbliert

Küche
Voll Ausgerüsted

Garten
Gemeinschaft
Einfache Wartung

Sicherheit
Gated Complex
Eingabetelefon

Parken
Unter Tage
Garage
Gemeinschaft

Versorgungsunternehmen
Elektrizität
Trinkwasser
Telefon

Kategorie
Ferienwohnungen
Investition
Luxus
Wiederverkauf
Billig
Strand