info@abracasabra.es
+34 677 187 096

Villa / Chalet en venta en Guardamar del Segura

507.050 €

Referencia: N8469 **Dormitorios:** 4 **Baños:** 4 **Terreno:** 148m^2 **Construído:** 171m^2 **Terraza:** 116m^2

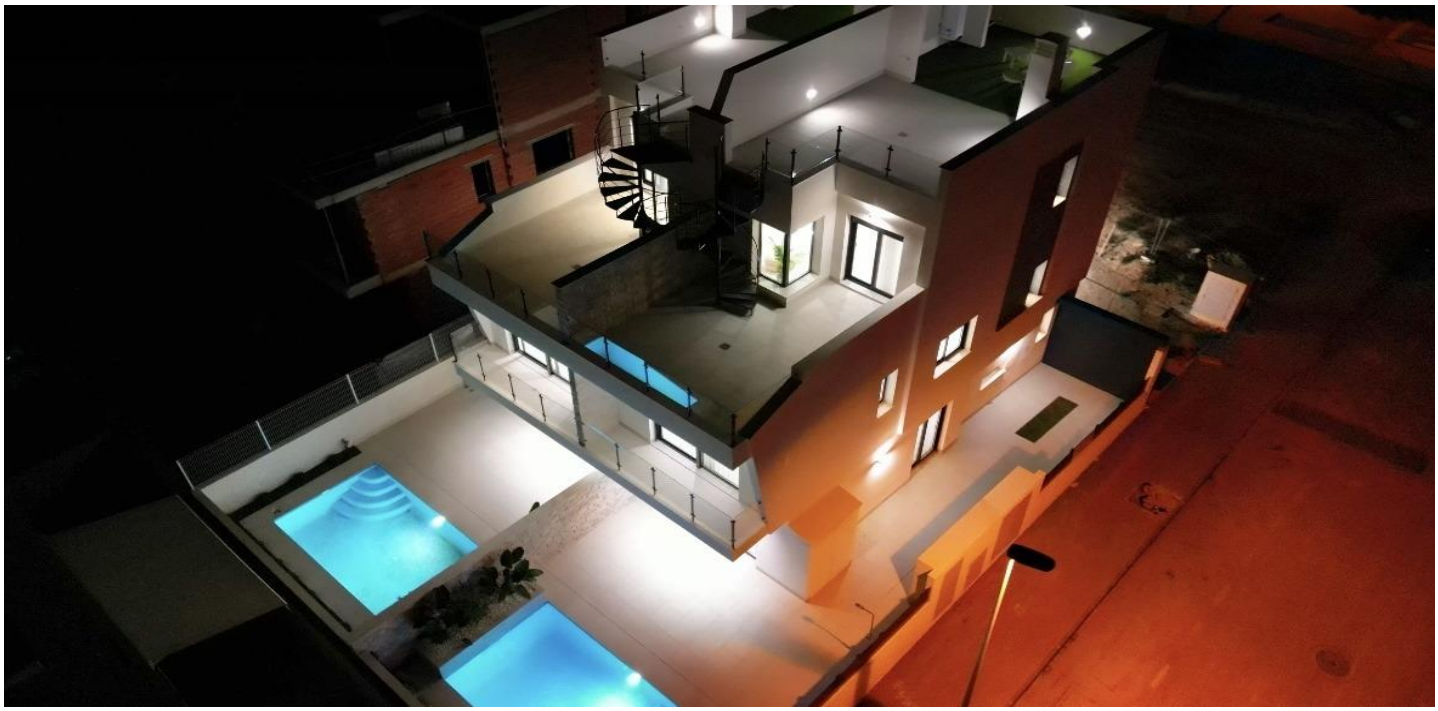

Costa Blanca South, Guardamar del Segura (town)

CHALETS ADOSADOS DE OBRA NUEVA EN GUARDAMAR DEL SEGURA Residencial de obra nueva de 8 chalets adosados en Guardamar del Segura. Chalets adosados de 4 dormitorios y 4 baños distribuidos en 3 plantas, cocina abierta con zona de comedor/salón y con amplios jardines y aparcamiento en la parcela. Guardamar del Segura es un pueblo situado en la Costa Blanca Sur. Con sus 11 kilómetros de playa natural y su gran pinar. Guardamar es un pueblo tranquilo para vivir, tiene todos los servicios durante todo el año como restaurantes, bares, tiendas, bancos, lugares de ocio, etc. Todos los miércoles, en las calles céntricas del pueblo, se organiza un mercadillo al que acude mucha gente a comprar productos como alimentos, ropa, muebles, animales, etc. Es un gran reclamo y los habitantes de los alrededores acuden a Guardamar todos los miércoles para visitar el mercado. Guardamar del Segura tiene un gran puerto con actividades durante todo el año, tiene un gran polideportivo con pádel, tenis, fútbol y una gran piscina climatizada que funciona todo el año. También cuenta con una biblioteca donde hay wifi gratuito y ordenadores. Guardamar del Segura se encuentra a tan solo 20km del aeropuerto de Alicante - Elche (El Altet), donde hay muchos vuelos diarios con conexiones a las principales ciudades europeas, debido a la demanda de turistas en la Costa Blanca.

Características:

Características	Calificación energética	Clasificación de emisión de CO2
Near Bus Route	B	B
Location: Coastal, Urbanisation		
Beach: 700 Meters		
Private pool		
Near schools		
Near Commercial Center		
Solarium: Yes		
Number of Parking Spaces: 1		
Gated		
Air Conditioning: Pre-Installed		
garden		
Double Bedrooms: 4		
Elevator/Lift		