christian@abracasabra.es

# Fristående villa till salu i Fuente Álamo de Murcia

**310 000 €**

**Referens:** N6877 **Sovrum:** 3 **Badrum:** 2 **Komplott:** 850m$^2$ **Bygga:** 180m$^2$ **Terrass:** 45m$^2$

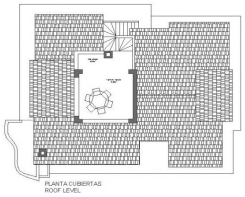


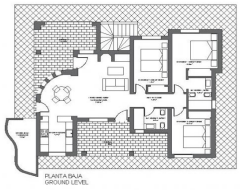

# Costa Calida, Fuente Álamo de Murcia

NYCKELFÄRDIGA VILLA I FUENTE ALAMO, MURCIABostäder i radhus, fristående och parhus villor i Fuente Álamo, Murcia.Det finns sju olika modeller av hus att välja mellan, utformade för att passa allas smak. Rustik design i kombination med material av högsta kvalitet och fokus på bekvämt boende finns det något för alla.Invånarna i detta privata samhälle med vackra, rymliga hus kommer också att kunna njuta av sina egna gemensamma trädgårdar och pooler.Denna villa med ovanlig design har 3 sovrum och 2 badrum, oberoende kök, vardagsrum med altandörrar som leder till den täckta verandan.Ett alternativ för en privat pool mot en extra kostnad.Fuente Álamo de Murcia är en stad och kommun i regionen Murcia i södra Spanien. Den ligger 22 km nordväst om Cartagena och 35 km sydväst om Murcia. Staden ligger i bassängen av Mar Menor omgiven av bergen Algarrobo, Los Gómez, Los Victorias och Carrascoy.Vattnet från dessa berg strömmar ner i Rambla de Fuente Álamo och sedan ut i Mar Menor. Fuente Álamo ligger 30 minuter från flygplatsen Murcia-Corvera.

## Funktioner:

| Funktioner | Energikärl | CO2 -utsläppsgradering |
|---|---|---|
| Key Ready | B | B |
| Parking - Space | | |
| Solarium: Yes | | |
| Number of Parking Spaces: 1 | | |
| Gated | | |
| Storage / Trastero | | |
| Air Conditioning: Pre-Installed | | |
| Double Bedrooms: 3 | | |
| garden | | |
| Terrace: 45 Msq. | | |
| Location: Rural | | |
| Useable Build Space: 144 Msq. | | |