

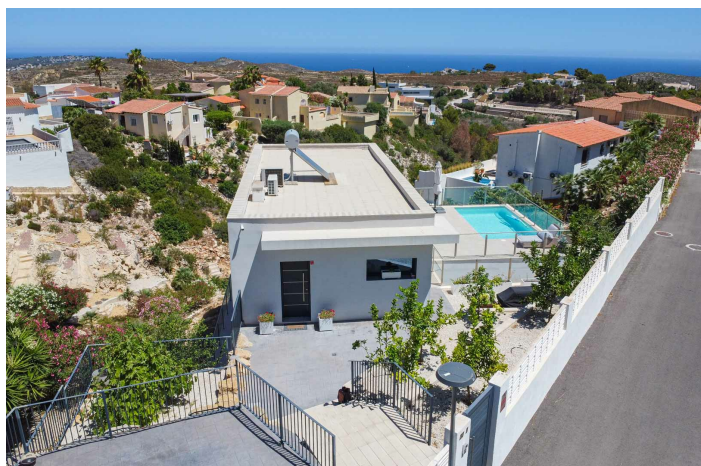

## Villa / Chalet en venta en Benitachell

950.000 €

Referencia: 4411BELL    Dormitorios: 4    Baños: 3    Terreno: 836m<sup>2</sup>    Construido: 199m<sup>2</sup>

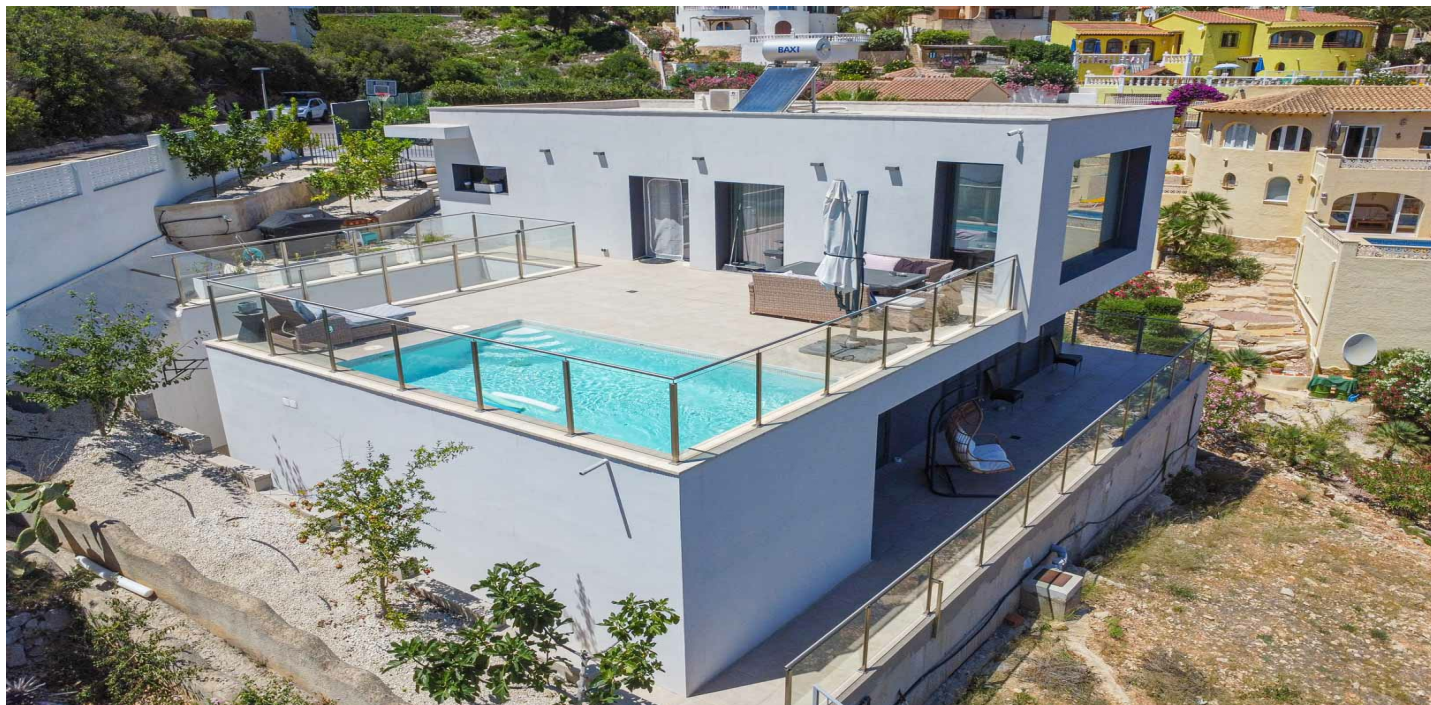





---

## Costa Blanca North, Benitachell

Esta fantástica villa moderna se encuentra en Cumbre del Sol y ofrece impresionantes vistas al mar. La villa fue construida en 2020 con materiales de alta calidad y se distribuye en dos plantas. Una puerta automática da acceso a la propiedad donde hay aparcamiento para 1 coche y una moto. Bajando unos escalones se encuentra la entrada a la villa. Se accede a un vestíbulo con armarios empotrados y un aseo de invitados. Orientado hacia el sur es un amplio salón-comedor con una cocina abierta con una isla de cocción. La cocina está hecha de materiales únicos importados de Canadá y está equipada con todos los electrodomésticos de la marca MIELE. Los grandes ventanales le garantizan mucha luz natural y, por supuesto, puede disfrutar de las hermosas vistas tanto desde la cocina como desde el salón. A través de las ventanas también hay acceso directo a la terraza contigua donde se encuentra la piscina. La planta baja consta de cuatro dormitorios dobles y dos baños. Todos los dormitorios tienen armarios empotrados y acceso a una terraza cubierta. La villa dispone de aire acondicionado frío-calor por conductos y un calentador de agua solar para el agua caliente. Hay otro trastero debajo de la piscina. La parcela tiene una superficie total de 836 m<sup>2</sup>. En la planta baja hay una gran zona plana ajardinada. Aquí es posible construir una terraza con una piscina más grande si se desea. En la parcela también hay varios árboles frutales (granados, limoneros, etc.). La orientación sur de la villa garantiza que siempre tendrá sol en sus terrazas. La villa está a tiro de piedra de la hermosa reserva natural de la Granadella, donde varias rutas de senderismo y bicicleta de montaña recorren impresionantes acantilados hasta llegar a la playa de la Granadella. También se puede llegar a pie al colegio internacional Lady Elisabeth. Cumbre del Sol es una urbanización única situada en un enclave privilegiado del Mediterráneo, entre Jávea y Moraira y rodeada de mar y naturaleza. Además de todos los servicios que ofrece Cumbre del Sol, cuenta con 2 idílicas playas de aguas cristalinas. Más información como memoria de calidades, video, planos, etc bajo petición.



Características:

terrace	Barbecue	air conditioning
Furnished	pool	Electric shutters
Balcony	garden	Automatic gate
Intercom	Storage	Built-in cabinets
Automatic irrigation		