sarah@abracasabra.es

Villa / Chalet en venta en Benalmádena

2.999.000 €

Referencia: R2899148 **Dormitorios:** 7 **Baños:** 7 **Terreno:** 1.441m^2 **Construído:** 1.033m^2 **Terraza:** 71m^2

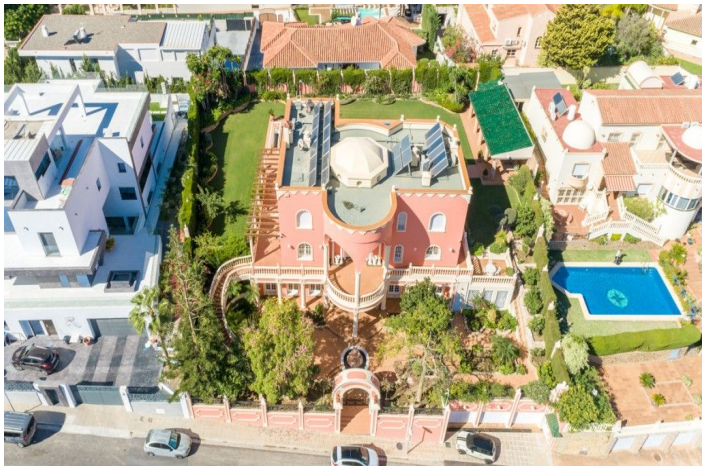

Costa del Sol, Benalmádena (town)

Maravillosa Villa de lujo en Torrequebrada con hermosas vistas. Se distribuye de la siguiente manera: Planta baja: Amplio hall de entrada y recibidor, salón/biblioteca con chimenea, 5 amplios dormitorios con armarios empotrados y 5 baños en suite, 1 aseo de invitados y aseo con sauna. Amplio lavadero y despensa. Primera planta: Amplio salón con hall central, zona comedor, amplia terraza con vistas al mar, cocina independiente totalmente equipada. Segunda planta: 3 amplios dormitorios con armarios empotrados, 3 baños completos (2 en suite) terraza con vitas la jardín, la piscina y el mar. Exterior: Amplio jardín con piscina y zona de barbacoa, terraza con vistas, jardín delantero con fuente. Amplio garaje para 3 coches. Propiedad en excelentes condiciones y altas calidades con aire acondicionado frio calor, calefacción por suelo radiante en baños, agua caliente por placas solares, alarma, cámara de seguridad y CCTV, persianas eléctricas, ventanas climalit, porton eléctrico, filtro y descalcificadora de agua. Muebles incluidos en el precio. Parcela: 1.441m2. Superficie total: 1.033m2. Construido: 899m2. Terraza: 71m2. Garaje: 63m2 IBI: 3.207,36€ por año. Basura: 275,52€ por año. Año construcción: 1990. Distancias: Servicios: 650mts. Playa: 1,1km. Colegio: 500mts. Campo de golf: 2km. Aeropuerto de Málaga: 14,9km.

Características:

Características
Transporte cercano
Terraza
Baño privado
Piso de mármol
Armarios empotrados
Lavadero
Barbacoa
Solárium

Control climatico
A/C caliente
Chimenea
Baños u/f/h

Puntos de vista
Mar
Montaña
Jardín
Piscina
Urban

Configuración
Cerca de las tiendas

Piscina
Private

Muebles
Completamente Amueblada

Cocina
Fully Fitted

Jardín
Private

Seguridad
Sistema de alarmas

Estacionamiento
Cochera

Utilidades
Agua potable