info@abracasabra.es
+34 677 187 096

Apartamento en planta media en venta en Fuengirola

549.000 €

Referencia: R4744801 **Dormitorios:** 3 **Baños:** 2 **Construído:** 95m^2

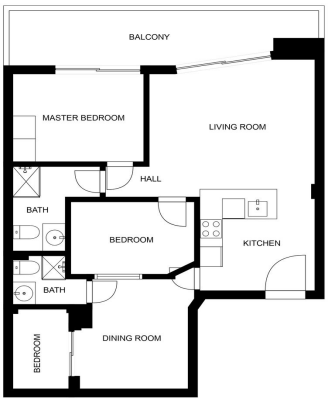

SIZES AND DIMENSIONS ARE APPROXIMATE, ACTUAL MAY VARY.

Costa del Sol, Fuengirola

Apartamento en primera línea con orientación sur y vistas panorámicas al mar a pocos pasos de la playa Este bonito apartamento de 3 dormitorios ha sido reformado recientemente con materiales de primera calidad. Desde la cocina y el salón de planta abierta se accede a la terraza con espectaculares Vistas al mar Mediterráneo. También hay un patio con entrada desde la cocina donde se accede al tercer dormitorio. Los tres dormitorios son espaciosos con un buen tamaño de armarios. A pasos de algunas de las mejores playas y restaurantes de Fuengirola, y a poca distancia de la estación de tren, donde solo se tarda 20 minutos para llegar al aeropuerto. Esta propiedad es un hogar ideal o una excelente oportunidad de inversión, ya que cuenta con una licencia turística para alojar hasta 6 personas.

Características:

Características
Terraza
Elevar
Transporte cercano
Terraza
Televisión satelital
Baño privado
Armarios empotrados

Control climatico
Aire acondicionado
Calefacción central

Puntos de vista
Mar
Panoramic

Configuración
Junto a la playa
Cerca del puerto
Cerca de las tiendas
Cerca de las escuelas
Cerca de la ciudad

Muebles
Completamente Amueblada

Seguridad
Persianas

Utilidades
Teléfono