

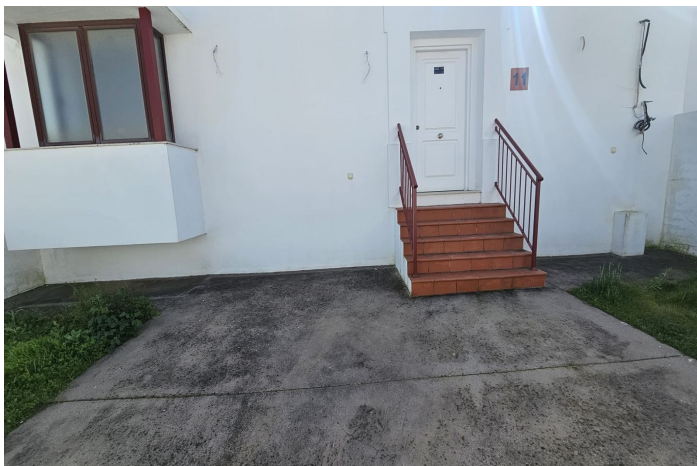

Adosada en venta en Casares

475.000 €

Referencia: R5307013 Dormitorios: 3 Baños: 2 Construido: 237m²





Costa del Sol, Doña Julia

OPORTUNIDAD.

Descubra esta magnífica vivienda unifamiliar situada en el exclusivo conjunto residencial Doña Julia, en Casares. Una propiedad que destaca por su amplitud, funcionalidad y excelente ubicación, ideal tanto como residencia habitual como segunda vivienda junto al mar.

Con 237 m² construidos, la vivienda se distribuye en tres niveles perfectamente diseñados para ofrecer comodidad, independencia entre estancias y gran versatilidad de uso.

La entrada principal se encuentra en la planta alta, donde nos recibe un luminoso salón-comedor, cocina con lavadero y una agradable terraza cubierta, perfecta para disfrutar durante todo el año gracias al clima privilegiado de la zona.

En la planta baja se sitúa la zona de descanso, compuesta por tres dormitorios y dos baños, distribuidos para garantizar confort y privacidad. En este nivel destaca un amplio porche cubierto, ideal como comedor de verano, zona chill out o espacio para reuniones familiares.

La vivienda dispone además de planta sótano, un espacio amplio y polivalente con múltiples posibilidades: sala de ocio, gimnasio, despacho profesional, zona de juegos o área de almacenamiento. Un valor añadido que permite adaptar la propiedad a cualquier estilo de vida.

En el exterior, cuenta con jardín privado de uso exclusivo, perfecto para crear una zona de relax, instalar una barbacoa o simplemente disfrutar del sol en un entorno íntimo y cuidado.

La urbanización Doña Julia se divide en varios complejos residenciales cerrados, con predominio de viviendas unifamiliares y servicios comunitarios. La propiedad se encuentra a solo 2.200 metros de la playa y junto a un campo de golf; además, cuenta con impresionantes vistas al mar, combinando a la perfección el entorno deportivo con el paisaje mediterráneo.

Adosada, Doña Julia, Costa del Sol.

3 Dormitorios, 2 Baños, Construidos 237 m².

Posición : Cerca de Golf, Cerca del Mar, Urbanización.

Orientación : Sur.

Estado : Excelente.

Climatización : Aire Acondicionado, Chimenea.

Vistas : Mar, Montaña, Panorámicas.

Características : Armarios Empotrados, Terraza Privada, Trastero, Suelos de Mármol.

Muebles : Sin Amueblar.

Cocina : No Equipada.

Jardín : Privado.

Aparcamiento : Privado.

Categoría : Golf, Casas de vacaciones, Inversion.



Características:

Características

Terraza

Trastero

Piso de mármol

Armarios empotrados

Puntos de vista

Mar

Montaña

Panoramic

Muebles

Sin Amueblar

Estacionamiento

Private

Orientación

Sur

Configuración

Cerca del golf

Urbanización

Cerca del mar

Cocina

No adecuado

Categoría

Casas de vacaciones

Inversión

Golf

Control climatico

Aire acondicionado

Chimenea

Condición

Excellent

Jardín

Private