info@abracasabra.es
+34 677 187 096

Finca - Cortijo en venta en Colmenar

319.000 €

Referencia: R4881103 **Dormitorios:** 3 **Baños:** 3 **Terreno:** 2.427m^2 **Construído:** 138m^2 **Terraza:** 50m^2

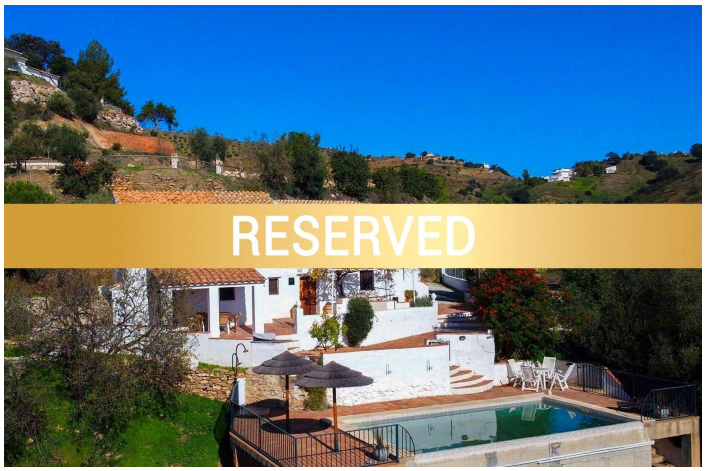

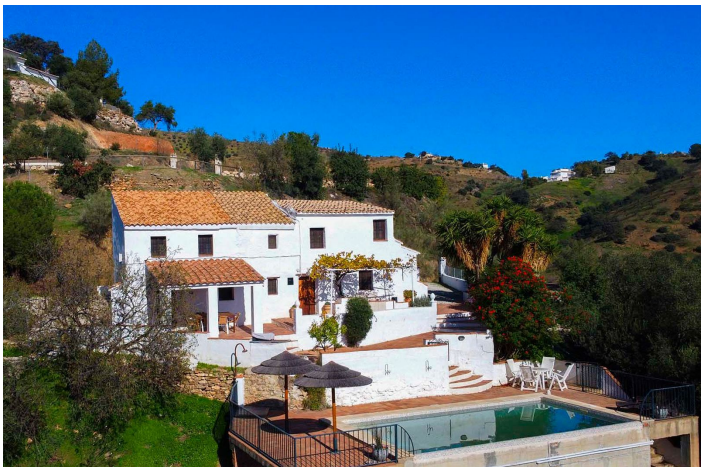

Axarquía, Colmenar

Auténtico Cortijo Español en Colmenar - ¡Una Oportunidad Única! ¿Siente curiosidad por la futura casa de sus sueños en el corazón de Andalucía? Este precioso cortijo combina el encanto auténtico con el confort moderno y se encuentra en una ubicación privilegiada al borde del Parque Natural de los Montes de Málaga. Este auténtico cortijo se encuentra en la encantadora región de Colmenar, un pintoresco pueblo conocido por sus casas encaladas. Desde las impresionantes vistas desde la terraza cubierta hasta la piscina iluminada que parece desaparecer en el horizonte, todo en esta propiedad rezuma tranquilidad y calidad. En el interior, disfrutará de un interior con carácter, con gruesos muros, amplias habitaciones y todas las comodidades para una vida sin preocupaciones. Aquí experimentará España en estado puro: una combinación perfecta de naturaleza serena, rica cultura y confort moderno. Oasis de paz y naturaleza El cortijo es una base ideal para disfrutar de la incomparable belleza del Parque Natural de los Montes de Málaga. Explore esta zona protegida con su impresionante flora y fauna, sus pintorescos ríos y sus sugerentes rutas de senderismo. Es el lugar perfecto para los amantes de la naturaleza y la tranquilidad. Histórico y estratégicamente situado El encantador Colmenar está a sólo 15 minutos en coche. Aquí encontrará antiguos monasterios, majestuosas iglesias y la vibrante cultura española. Además, puede estar en el corazón de Málaga, con sus playas, tiendas y ambiente animado, en 30 minutos. El Cortijo: Auténtico y confortable Esta propiedad rezuma carácter con sus gruesos muros de 70 cm y detalles tradicionales, combinados con modernas comodidades. -Amplia distribución: - Cocina con comedor, incluyendo horno antiguo, lavavajillas y lavadora. - Cómoda sala de estar que conduce a varios dormitorios y cuartos de baño, incluido un espacioso dormitorio principal con cuarto de baño ensuite. - Dos dormitorios adicionales en la primera planta, uno con baño en suite y otro con baño separado, ¡perfectos para invitados! Vida al aire libre: - Terraza cubierta y terraza con parra, ideal para las largas tardes de verano. - Piscina iluminada que recuerda a una piscina infinita. - Amplio patio con cobertizo y espacio de almacenamiento bajo la casa para la bomba de la piscina y los paneles solares. Comodidades prácticas: - Conexión municipal de agua y electricidad, con depósitos de agua adicionales (3 x 3.000 litros). - Fosa séptica, detectores de humo, extintor y dos calentadores de agua eléctricos. Bonificación extra: Parcela edificable con permiso. Junto al cortijo hay una parcela edificable que también está a la venta. Con permiso de obras para una casa de 150 m², ofrece infinitas posibilidades - desde una casa de invitados hasta una inversión. Accesible y privado Se tarda 7 minutos en llegar al cortijo por una estrecha carretera asfaltada. El último tramo de 50 metros no está asfaltado, pero conduce a una puerta con cerradura y a una amplia zona de aparcamiento de grava apta para varios coches. ¡Aproveche esta oportunidad! Este auténtico cortijo ofrece no sólo una experiencia de vida única, sino también un lugar para relajarse completamente, en medio de la naturaleza pero cerca de las comodidades modernas. Si sueña con un hogar permanente, una casa de vacaciones o una inversión con potencial, ¡esta es su oportunidad! Pronto le enviaremos fotos y vídeos profesionales de esta joya. Pero no espere demasiado para echar ya un vistazo a esta propiedad única. Póngase en contacto con nosotros para obtener más información y descubrir lo que hace que este cortijo tan especial.

Características:

Características
Terraza
Terraza
Trastero
Armarios empotrados
Lavadero
Barbacoa

Control climatico
Chimenea

Puntos de vista
Montaña
Panoramic
País

Configuración
Cerca de las tiendas
País
Cerca del bosque

Condición
Excellent

Piscina
Private

Muebles
Opcional

Cocina
Fully Fitted

Jardín
Private

Seguridad
Complejo cerrado

Estacionamiento
Private
More Than One

Utilidades
Electricidad
Agua potable
Teléfono

Categoría
Inversión
Reventa
Barato