info@abracasabra.es
+34 677 187 096

Finca - Cortijo en venta en Villanueva de la Concepción

249.000 €

Referencia: R4897522 **Dormitorios:** 2 **Baños:** 1 **Terreno:** 26.092m^2 **Construído:** 123m^2 **Terraza:** 25m^2

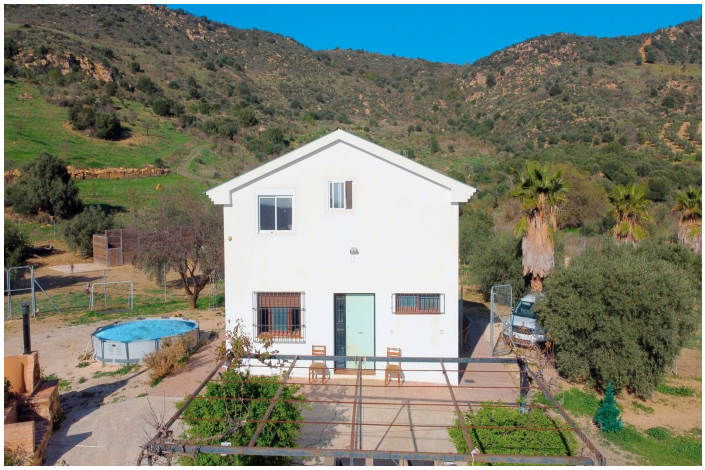

Malaga Inland, Villanueva de la Concepción

Encantadora casa de campo con impresionantes vistas a la montaña en Málaga - Sólo 249.000 euros

En medio de la pintoresca campiña andaluza, entre Villanueva de la Concepción y Casabermeja, se encuentra esta encantadora casa de campo. Con impresionantes vistas panorámicas y una tranquilidad sin precedentes, es el lugar ideal para los amantes de la naturaleza y los propietarios de caballos. La parcela de 18.000 m² ofrece muchas posibilidades, con establos para cuatro caballos, una sala de heno y terreno llano perfecto para animales u otras actividades agrícolas. Una parcela adicional de 7.000 m² completa este lugar único.

La casa en sí, con una superficie de 100 m² en dos plantas, rezuma ambiente y potencial. El amplio salón de 42 m² con cocina abierta invita a pasar veladas acogedoras junto a la estufa de leña, mientras que los grandes ventanales ofrecen una magnífica vista de las montañas. En la terraza, disfrutará de serenas mañanas y espectaculares puestas de sol, rodeado de la tranquilidad de la naturaleza.

Actualmente, la casa tiene dos dormitorios, pero con una pequeña adaptación, se puede crear un tercer dormitorio. Un cuarto de baño y un aseo independiente proporcionan lo básico, aunque ambos requieren algunas reformas. Con un poco de modernización en la cocina y el baño, puede personalizar esta propiedad totalmente a su gusto y aumentar su valor.

Para aquellos que sueñan con una vida OFF-GRID, esta propiedad ofrece todas las posibilidades para instalar paneles solares. La red eléctrica ya está conectada, mientras que el agua de red está en desarrollo y una fosa séptica está disponible. El reciente vallado de la propiedad proporciona privacidad y seguridad adicionales, mientras que los olivos del terreno proporcionan una cosecha anual sin preocupaciones.

Aunque los últimos cuatro kilómetros a la casa implican un camino fuera de carretera bien trillado, la casa es sorprendentemente central. En 10 minutos se llega a la salida de la autopista A46, y el pueblo más cercano con todos los servicios esenciales está a sólo 12 minutos en coche. La vibrante ciudad de Málaga y las hermosas playas de Torremolinos se encuentran a 35 o 40 minutos, por lo que podrá disfrutar sin esfuerzo tanto de la vida urbana como de la diversión costera.

Por sólo 249.000 euros, puede hacerse realidad su propio trozo de paraíso en la provincia de Málaga. Dé el salto a un estilo de vida rural, sin renunciar a la comodidad y la accesibilidad. Esta es su oportunidad de poseer una propiedad única con un potencial sin precedentes. Concierte una visita hoy mismo y descubra por sí mismo este lugar de ensueño.

Características:

Características
Terraza
Lavadero
Establos

Control climatico
Chimenea

Puntos de vista
Montaña
Panoramic
País
Jardín
Patio

Configuración
Cerca de la ciudad
País

Condición
Fair
Necesita Reformas

Piscina
Habitación para la piscina

Muebles
Sin Amueblar

Cocina
Parcialmente equipado

Jardín
Private
Ajardinado

Estacionamiento
Private
More Than One

Utilidades
Electricidad

Categoría
Inversión
Reventa
Negociar
Barato