n.stigter@abracasabra.es

Apartamento en planta media en venta en Marbella

675.000 €

Dormitorios: 2 **Baños:** 2 **Terreno:** 115m^2 **Construído:** 115m^2 **Terraza:** 25m^2

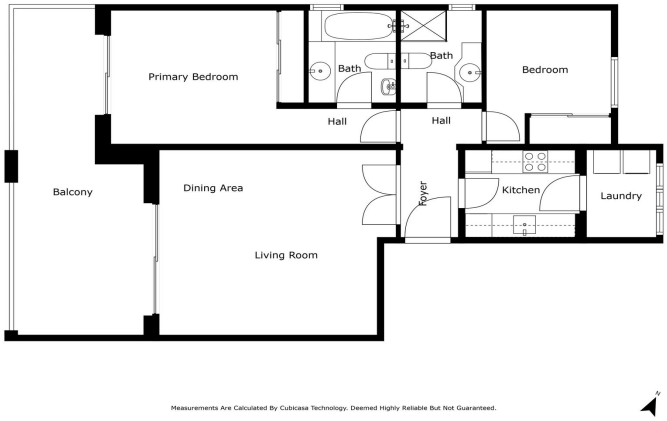

Costa del Sol, Marbella (town)

Presentamos este apartamento muy bien conservado en la popular urbanización El Infantado que ofrece jardines tropicales, una gran zona de piscina y la ventaja de poder jugar al pádel de forma privada en su comunidad. Situado a poca distancia de la ciudad de Marbella y del paseo marítimo desde donde se puede seguir andando hasta Puerto Banús, a unos 6 km. Tiendas, supermercados y restaurantes están a solo unos pasos. El luminoso apartamento de esquina está en la segunda planta y tiene una amplia sala de estar con comedor y acceso directo a la terraza de 25 m² que es tanto cubierta como descubierta. El dormitorio principal que también accede a la terraza tiene su baño en suite . El dormitorio de invitados justo enfrente tiene un baño separado y maravillosas vistas a los jardines y las montañas. Cocina independiente totalmente equipada con lavadero/lavadero. El apartamento está muy bien conservado pero en su estado original. Dado que es un apartamento de esquina, vive aquí de forma privada y tiene una vista abierta del hermoso jardín y la zona de la piscina y sin ruido de la carretera. La ventaja de vivir en El Infantado es que vives muy cerca del centro de Marbella pero con unas fantásticas instalaciones comunitarias y un ambiente tranquilo. Se incluye una plaza de garaje subterráneo y trastero. La comunidad está cerrada y tiene seguridad 24/7. ¡Bienvenido a reservar su visita con nosotros!

Características:

Características
Terraza
Elevar
Transporte cercano
Terraza
Trastero
Baño privado
Doble acristalamiento
Armarios empotrados
Lavadero
Fibra óptica
Tenis de remo

Control climatico
Aire acondicionado

Puntos de vista
Montaña
Jardín
Piscina
Urban

Configuración
Cerca del golf
Cerca de las tiendas
Cerca de las escuelas
Cerca de la ciudad

Seguridad
Persianas