info@abracasabra.es
+34 677 187 096

Villa détachée à vendre à Mijas

870 000 €

Référence: R4901725 **Chambres:** 2 **Bain:** 2 **Terrain:** 495m^2 **Construite:** 162m^2 **Terrasse:** 200m^2

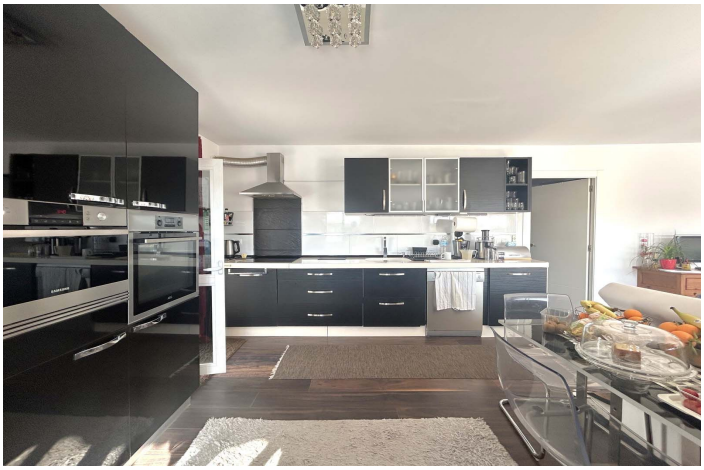

Costa del Sol, El Chaparral

Cette charmante villa indépendante est située dans le quartier pittoresque de Calaburra à Mijas, offrant un mélange idéal de tranquillité et de commodité. À quelques pas de la plage, des magasins locaux, des restaurants et des commodités essentielles, elle offre un style de vie côtier décontracté avec tout ce dont vous avez besoin à portée de main.

Bénéficiant de vues panoramiques époustouflantes, la propriété dispose d'un espace extérieur spacieux avec une piscine privée, un coin repas couvert et des chaises longues, parfaits pour profiter du beau temps tout au long de l'année. À l'intérieur, la villa comprend deux chambres de bonne taille et une cuisine récemment rénovée, tandis que les conforts modernes tels que la climatisation et le chauffage centralisé par un système de pellets assurent un confort tout au long de l'année.

La villa dispose également d'un parking couvert pour une voiture, avec de la place pour deux autres véhicules, et d'un espace de rangement. Il est également possible d'agrandir la villa en ajoutant un deuxième étage, ce qui en fait une excellente occasion d'améliorer ou de personnaliser la propriété en fonction de vos besoins.

Spécification:

Caractéristiques
Près du transport
Terrasse privée
Pièce de stockage
Buanderie
Solarium
Sous-sol

Orientation
Sud

Contrôle du climat
Climatisation
A / C chaud
Chauffage central

Vues
Mer
Montagne
Panoramique
Jardin
Piscine
Urban

Paramètre
Urbanisation
Proche des magasins
Près de la mer
Près de la ville

Condition
Excellent

Piscine
Private

Meubles
Entièrement meublé

Cuisine
Entièrement équipée

Jardin
Private

Sécurité
Système d'alarme
Téléphone d'entrée

Parking
Garage
Private
Ouvrir
Plus d'un
Covered

Services publics
Électricité
Eau potable
Téléphone

Catégorie
Maison de vacances