sarah@abracasabra.es

Apartamento en planta media en venta en Málaga (Municipality)

775.000 €

Referencia: R4749493 **Dormitorios:** 4 **Baños:** 4 **Terreno:** 114m^2 **Construído:** 144m^2

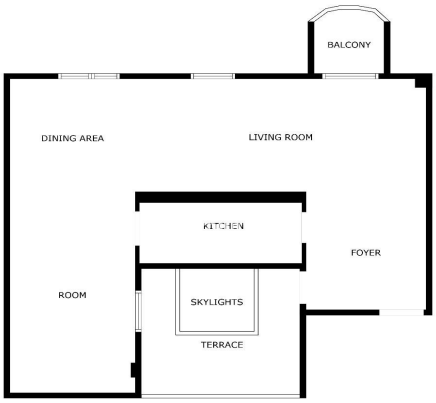

SIZES ARE APPROXIMATE, ACTUAL MAY VARY.

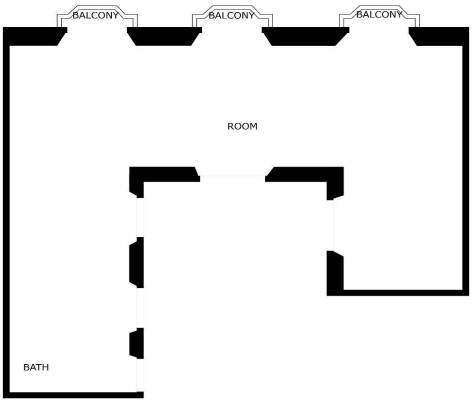

SIZES ARE APPROXIMATE, ACTUAL MAY VARY.

Costa del Sol, Málaga (town)

Ubicados en un encantador edificio de 1900, estos apartamentos únicos se extienden por el segundo y tercer piso, ofreciendo una rara combinación de elegancia histórica y potencial contemporáneo. Imagina vivir en medio de la rica historia de esta pintoresca zona, donde cada calle cuenta una historia y la cultura local está a la vuelta de la esquina. Estos apartamentos cuentan con techos altos adornados con vigas de madera originales, que irradian carácter y calidez. Amplios balcones te invitan a disfrutar del bullicioso ambiente, mientras que una terraza privada proporciona un retiro tranquilo. Los interiores esperan tu toque personal, ofreciendo un lienzo en blanco para crear el espacio de tus sueños. Ya sea que imagines una gran residencia dúplex o dos elegantes unidades separadas, esta propiedad se adapta a tu visión. El barrio circundante es un tesoro de monumentos históricos, encantadores cafés y vibrantes mercados locales, asegurando que siempre estés a solo unos pasos de lo mejor que la ciudad tiene para ofrecer. Se vende con licencia de obra.

Características:

Características
Transporte cercano
Cerca de la iglesia

Puntos de vista
Montaña
Panoramic
Urban

Configuración
Cerca del puerto
Cerca de las tiendas
Cerca de las escuelas
Cerca de la ciudad