info@abracasabra.es
+34 677 187 096

Apartment mit mittlerer Etage zum Verkauf in Fuengirola

425.000 €

Referenz: R4907584 **Schlafzimmer:** 4 **Badezimmer:** 2 **Garten:** 141m^2 **Terrasse:** 4m^2

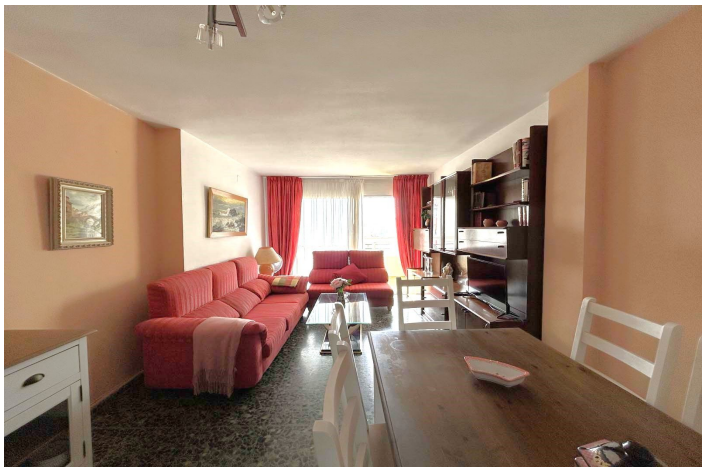

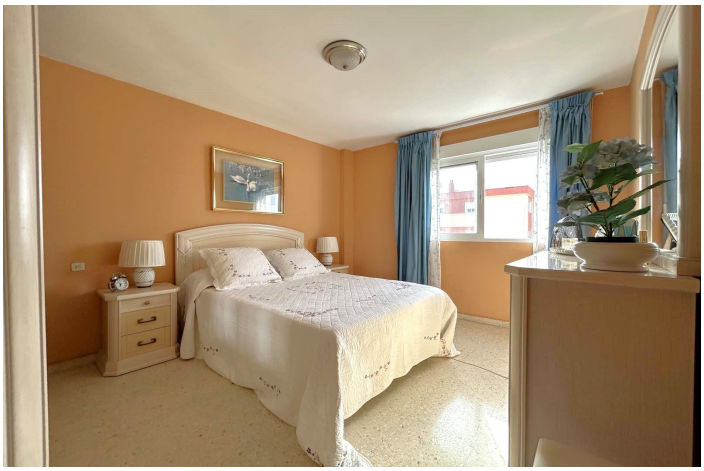

Costa del Sol, Fuengirola

Este espacioso apartamento de 4 dormitorios está situado en el corazón de la codiciada zona de Sohail en Fuengirola, ofreciendo una ubicación privilegiada con fácil acceso a todos los servicios esenciales. A sólo un corto paseo, encontrará supermercados, restaurantes, tiendas y opciones de transporte público, haciendo la vida diaria increíblemente conveniente. Situado en el noveno piso, el apartamento cuenta con impresionantes vistas panorámicas de la ciudad, las montañas circundantes, e incluso una visión parcial del mar brillante, proporcionando un telón de fondo sereno y pintoresco. El apartamento está completamente amueblado y presenta una distribución luminosa y espaciosa con amplias habitaciones. Cada uno de los cuatro dormitorios es de tamaño generoso, ofreciendo un amplio espacio de almacenamiento y comodidad. Las zonas de estar se complementan con ventanas Climalit, que garantizan un excelente aislamiento e insonorización, mientras que la terraza acristalada con toldo ofrece un lugar perfecto para relajarse y disfrutar de las vistas durante todo el año, independientemente del clima. Los residentes de esta comunidad bien mantenida pueden disfrutar de una amplia gama de servicios, incluyendo una hermosa piscina, jardines, un parque infantil y una pista polideportiva. Además, el apartamento viene con una plaza de aparcamiento privado para mayor comodidad y seguridad. Se trata de una vivienda ideal para aquellos que buscan comodidad y una ubicación inmejorable en Fuengirola.

Eigenschaften:

Merkmale
Überdachte Terrasse
Aufzug
In der Nähe des Transports
Private Terrasse
Einbauschränke
Allzweckraum

Ansichten
Meer
Berg
Panorama
Garten
Straße

Einstellung
Gewerbegebiet
Siedlung
In der Nähe von Schulen
In der Nähe des Meeres
Stadt

Zustand
Gut

Schwimmbad
Gemeinschaft

Möbel
Voll möbliert

Küche
Voll Ausgerüsted

Garten
Gemeinschaft

Sicherheit
Gated Complex
Eingabetelefon

Parken
Privat
Bedeckt

Versorgungsunternehmen
Elektrizität
Trinkwasser
Telefon

Kategorie
Ferienwohnungen