sarah@abracasabra.es

Villa / Chalet en venta en Benalmádena

1.170.000 €

Referencia: R4676710 **Dormitorios:** 4 **Baños:** 3 **Terreno:** 709m^2 **Construído:** 255m^2 **Terraza:** 58m^2

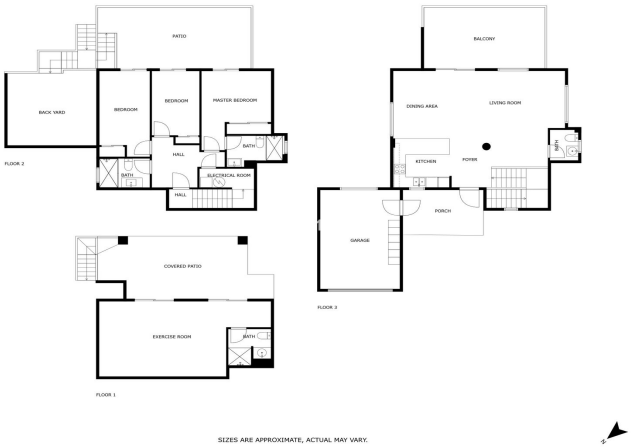

Costa del Sol, La Capellania

En la famosa zona de casas unifamiliares La Capellania en Benalmádena, ahora se vende una villa en buen estado, con estupendas y abiertas vistas al mar Mediterráneo y sus alrededores. La ubicación es excelente, ya que las playas de arena de Benalmádena y Fuengirola están cerca y la casa tiene buenas conexiones de transporte con los servicios de los alrededores. La vivienda unifamiliar se encuentra en una parcela propia de 710 m2. La villa de tres plantas tiene un tamaño de 255 m2 y ha sido completamente renovada en 2020. Arriba hay un amplio y luminoso salón/comedor y cocina abierta, una amplia terraza y un aseo para invitados. La entrada es desde una calle tranquila en la planta superior y hay un garaje privado en el patio. La segunda planta tiene tres dormitorios y dos baños, uno en suite con el dormitorio principal. Todos los dormitorios tienen acceso a una gran terraza. En la planta baja hay otra habitación de 54m2 y una cocina, que se puede utilizar para hacer un apartamento independiente. En el mismo nivel se encuentra la zona de jardín y piscina, que también tiene vistas al mar Mediterráneo. Todas las habitaciones cuentan con el aire acondicionado frío/calor.

Características:

Características
Terraza
Baño privado
Armarios empotrados
Lavadero
Barbacoa
Fibra óptica
Gimnasia

Control climatico
Aire acondicionado
Chimenea

Puntos de vista
Mar
Panoramic
Piscina

Configuración
Cerca de las escuelas
Cerca de la ciudad

Piscina
Private