info@abracasabra.es
+34 677 187 096

Villa / Chalet en venta en Javea

895.000 €

Referencia: AC12699 **Dormitorios:** 5 **Baños:** 3 **Terreno:** 1.007m^2 **Construído:** 248m^2

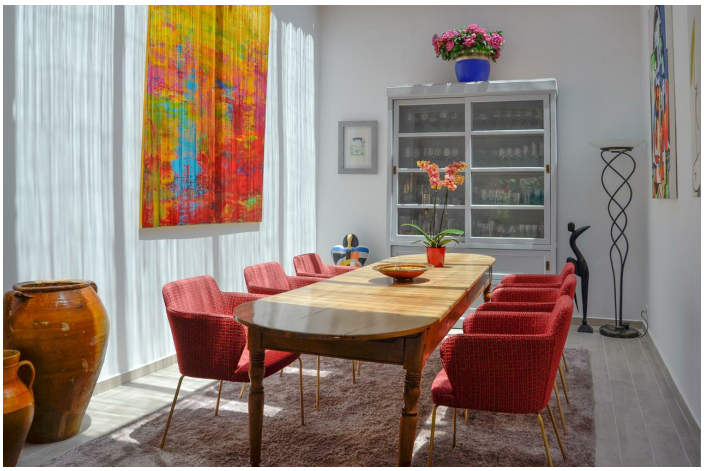

Costa Blanca North, Javea

Villa de lujo en la deseada zona de Tosalet en Jávea. La propiedad está situada en una parcela casi plana y muy privada. También tenga en cuenta que el área tiene vigilancia las 24 horas y se encuentra en un callejón sin salida. Esta hermosa villa tiene cuatro amplios dormitorios y dos baños con duchas. Por supuesto, mencionar que la propiedad tiene un estudio separado de un dormitorio con baño con ducha. Cuando ingrese a la villa, disfrutará de la gran luz y calidez que tiene, la sala de estar tiene una chimenea para esas cálidas noches de invierno. Además, destacar el patio acristalado por el que entra una maravillosa luz. Maravillosa cocina abierta con una gran isla y acceso al jardín, electrodomésticos totalmente equipados y de alta gama. Con lavadero adyacente. Esta maravillosa villa ha sido renovada en 2015, con materiales de excelente calidad, exquisito gusto decorado y atención al detalle. El dormitorio principal tiene un vestidor y acceso al maravilloso jardín. El dormitorio principal con vestidor y acceso al jardín. Suelo radiante con bomba de calor, aire acondicionado por placas solares. Un hermoso jardín rodea esta villa, con césped, árboles frutales y tropicales. Extras como ducha exterior, algunas ventanas son de madera, con mosquiteras, persianas basculantes y giratorias, arco de tosca original en naya abierta, cochera, trastero grande más uno más pequeño, una bodega. Esta impresionante villa le dará toda la tranquilidad y privacidad con la que usted.