

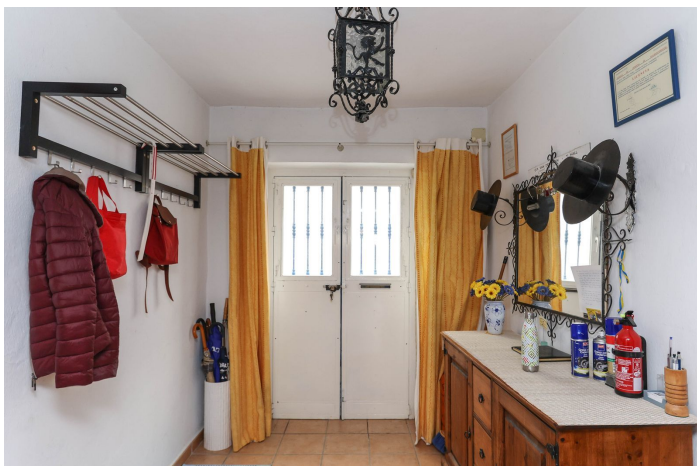

Cama y desayuno en venta en Tolox

260.000 €

Referencia: R4927279 Dormitorios: 6 Baños: 6 Construido: 287m² Terraza: 30m²





Malaga Inland, Tolox

Cama y desayuno

- . Corazón del pueblo andaluz
- . 4 Dormitorios con baño
- . Apartamento de estudio
- . Ingreso
- . Licencia de Turismo Rural en vigor
- . Calefacción central
- . Azotea con vistas a la montaña y al pueblo.

Ubicado en el corazón de un encantador pueblo andaluz, este encantador bed and breakfast le invita a experimentar el rico tapiz de la cultura y la hospitalidad españolas. El encanto tradicional se combina con el confort moderno.

Detalles de la propiedad:

Esta casa adosada en las afueras de Tolox es perfecta para cualquiera que desee disfrutar del estilo de vida mediterráneo y generar ingresos. Con el telón de fondo de edificios encalados y el pintoresco paisaje andaluz, el Bed and Breakfast invita a sus huéspedes a sumergirse en el rico tapiz de la cultura y la historia locales.

La propiedad fue reformada hace varios años para ser un Bed and Breakfast. Un hall de entrada le da la bienvenida a la propiedad con un dormitorio ubicado a la izquierda (el propietario usó esta habitación cuando la propiedad funcionaba como Bed & Breakfast) y a la derecha está la cocina.

Los pasillos se abren a un gran salón/comedor donde se pueden servir comidas. En la parte trasera de esta sala hay otra sala de estar. También hay un baño y un trastero en esta planta. En el primer piso encontrará 4 dormitorios, todos con baño privado. El acceso al solarium de la azotea y al estudio se realiza a través de un pasillo. El apartamento tipo estudio también se puede utilizar como alojamiento para propietarios o alquilarlo por separado... por lo que hay muchas opciones aquí.

En los últimos años, el propietario ha estado alquilando toda la propiedad a entusiastas de las motos durante varias semanas al año, obteniendo buenos ingresos por alquiler.

Zona exterior y Terreno:

Terraza/Solarium en la azotea

Puntos de vista:

Montaña y Pueblo.

Acceso:

Bien





Características:

Características

Transporte cercano
Terraza
Baño privado
Armarios empotrados
Wifi
Casa de invitados
Lavadero
Apartamento para invitados
Cerca de la iglesia

Configuración

Ciudad

Cocina

Fully Fitted

Calificación energética

C

Control climático

Chimenea
Calefacción central

Condición

Good

Utilidades

Electricidad
Agua potable
Teléfono

Clasificación de emisión de CO2

C

Puntos de vista

Montaña

Muebles

Sin Amueblar

Categoría

Casas de vacaciones
Inversión
Reventa