info@abracasabra.es
+34 677 187 096

Adosada en venta en Mijas

1.250.000 €

Referencia: R4934455 **Dormitorios:** 3 **Baños:** 3 **Terreno:** 250m^2 **Construído:** 180m^2 **Terraza:** 54m^2

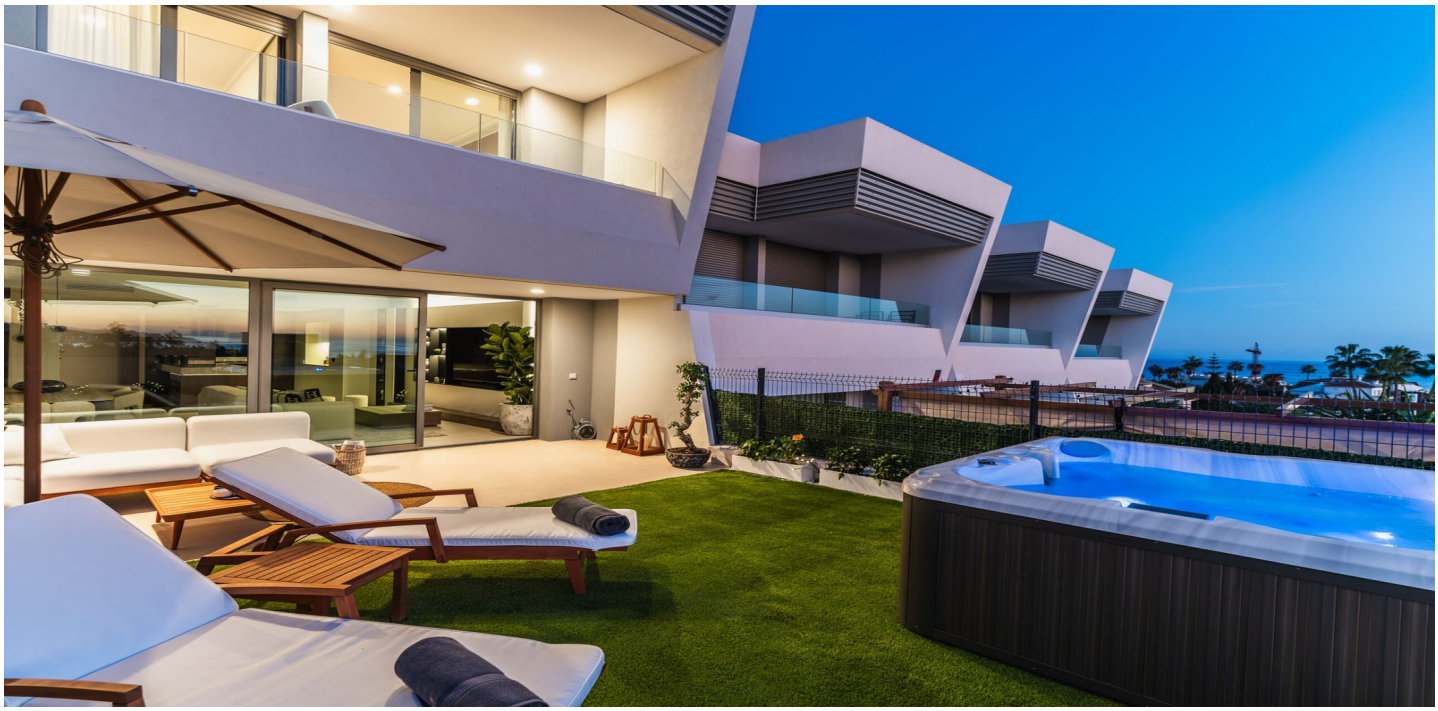

Costa del Sol, Mijas Costa

Exclusiva vivienda adosada en la urbanización Eden by Kronos Homes, El Chaparral, Mijas Costa Esta excepcional vivienda adosada se encuentra en la prestigiosa urbanización Eden by Kronos Homes, en la tranquila y codiciada zona de El Chaparral, Mijas Costa. Diseñada por el reconocido arquitecto César Frías de Morph Estudio, esta propiedad representa la innovación, la sostenibilidad y el encanto mediterráneo. El concepto arquitectónico combina líneas limpias, ángulos pronunciados y ventanas amplias, integrando a la perfección el interior con el impresionante paisaje natural. El resultado es una casa llena de luz natural, donde cada detalle refleja sofisticación, confort y elegancia. Diseño contemporáneo y distribución La propiedad está distribuida en tres plantas cuidadosamente diseñadas, ofreciendo una experiencia única de lujo y funcionalidad: Planta baja: Al entrar, te recibe un impresionante hall con vistas panorámicas al mar Mediterráneo, que establece inmediatamente el tono para la estética impresionante del hogar. El diseño de planta abierta combina el salón, el comedor y la cocina en un espacio armonioso, ideal para socializar y relajarse. La cocina está hecha a medida con acabados de alta calidad, e incluye una isla central perfecta para crear delicias culinarias y compartir momentos en familia o con amigos. El salón, decorado con un estilo minimalista, incluye una pantalla de televisión integrada con iluminación LED, creando un ambiente moderno pero acogedor. Desde el salón, se accede a una amplia terraza con una zona chill-out dedicada, perfecta para disfrutar de tranquilos atardeceres. Un jacuzzi privado, estratégicamente colocado en una esquina, ofrece el máximo lujo al aire libre mientras se contemplan las vistas al mar. Gracias a su orientación suroeste, la vivienda disfruta de luz natural durante todo el día, convirtiendo cada momento en un placer. Primera planta: La planta superior está dedicada al confort y la privacidad, con tres habitaciones bien equipadas, cada una diseñada para maximizar la luz, el espacio y las vistas. La suite principal es un refugio de lujo con acceso a terrazas privadas que ofrecen impresionantes vistas al mar y a la naturaleza circundante. Una habitación de invitados también da acceso a las terrazas, proporcionando un espacio perfecto para relajarse y disfrutar de las vistas espectaculares. Estas habitaciones están diseñadas para garantizar paz, tranquilidad y confort, con una integración perfecta entre los espacios interiores y exteriores. Planta sótano: En este nivel, la propiedad cuenta con un garaje privado, que incluye un amplio espacio de almacenamiento funcional, asegurando que la practicidad no se vea comprometida. Exteriores y áreas comunes La vivienda está perfectamente integrada en el entorno natural de Mijas Costa, con diseños exteriores que complementan la belleza de la zona. El jardín privado y los espacios compartidos están adornados con vegetación mediterránea autóctona, creando un ambiente de paz, exclusividad y armonía. La comunidad Eden ofrece comodidades de clase mundial, como: Un club deportivo moderno con instalaciones de bienestar, spa y fitness. Una espectacular piscina rodeada de exuberante vegetación, ideal para relajarse o hacer ejercicio. Senderos ajardinados para paseos tranquilos en plena naturaleza. Ubicación privilegiada Eden by Kronos Homes está estratégicamente ubicado para ofrecer serenidad y comodidad. A tan solo 10 minutos del centro comercial Miramar, con acceso a tiendas, restaurantes y entretenimiento. Cerca de prestigiosas escuelas, como el Colegio Salliver y el British International College, que garantizan excelentes oportunidades educativas. Convenientemente cerca del Hospital Quirón en Fuengirola para una atención médica de primer nivel. A solo 20 minutos en coche del aeropuerto de Málaga, asegurando conexiones de viaje fáciles. ¿Por qué elegir esta vivienda adosada? Esta propiedad representa la cima de la vida moderna mediterránea. Con su diseño innovador, lujosas comodidades y ubicación inmejorable, ofrece un estilo de vida que combina elegancia, confort y comodidad. Ya sea que estés buscando un hogar familiar sereno, un refugio vacacional o una inversión sólida, esta vivienda adosada es la elección perfecta. No pierdas la oportunidad de adquirir esta propiedad extraordinaria. Contáctanos hoy para programar una visita y dar el primer paso hacia la casa de tus sueños.

Características:

Características
Terraza
Transporte cercano
Terraza
Televisión satelital
Piso de mármol
Doble acristalamiento
Recepción las 24 horas
Armarios empotrados
Wifi
Lavadero
Jacuzzi
Fibra óptica
Gimnasia
Domotica
Solárium
Pista de tenis

Orientación
Sur
Sureste
Sur oeste

Control climatico
Aire acondicionado
A/C pre instalado
Baños u/f/h

Puntos de vista
Mar
Panoramic
Jardín
Piscina
Urban
Playa

Configuración
Área comercial
Junto a la playa
Cerca del golf
Urbanización
Cerca de las tiendas
Cerca de las escuelas
Cerca del mar
Cerca de la ciudad
Ciudad
Suburbano
Frente a la playa
Golf de primera línea
Complejo de playa de primera línea

Condición
Excellent
Nueva construcción

Piscina
Comunal

Jardín
Comunal
Private
Ajardinado
Facil mantenimiento

Muebles
Opcional

Seguridad
Sistema de alarmas
Teléfono de entrada

Cocina
Fully Fitted

Estacionamiento
Underground
Cochera
Private
Open
Comunal

Categoría
Inversión
Lujo
Reventa
Contemporáneo