info@abracasabra.es
+34 677 187 096

Apartment mit mittlerer Etage zum Verkauf in Torremolinos

295.000 €

Referenz: R4771066 **Schlafzimmer:** 4 **Badezimmer:** 2 **Garten:** 130m^2 **Terrasse:** 7m^2

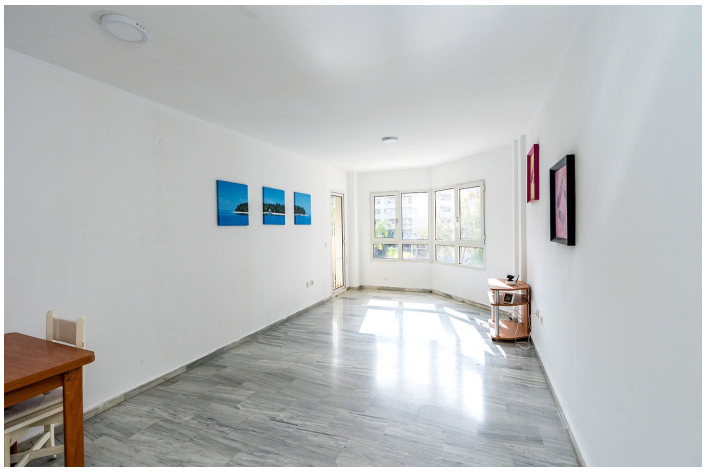

Costa del Sol, Torremolinos

Investitionsmöglichkeit! Diese Wohnung bietet eine ruhige, aber zentrale Lage in Torremolinos, in fußläufiger Entfernung zu allen Annehmlichkeiten, einschließlich Schulen, Supermärkten, Restaurants, Apotheken und Bushaltestellen. Die Immobilie verfügt über vier Schlafzimmer, Marmorböden, eine geräumige Küche mit separatem Waschbereich und eine überdachte Terrasse. Obwohl die Wohnung in gutem Zustand ist, würde sie von kleineren Renovierungen oder Dekorationen profitieren, um ihr volles Potenzial als Familienheim oder Investitionsmöglichkeit zu erreichen. Derzeit ist die Immobilie mit einem langfristigen Vertrag vermietet, mit der Option, den bestehenden Mietvertrag zu übernehmen.

Eigenschaften:

Merkmale
Überdachte Terrasse
Aufzug
Private Terrasse

Orientierung
Süd-Ost

Klimakontrolle
A/C Vorinstallierte

Ansichten
Garden
Urban

Einstellung
Gewerbegebiet
In der Nähe von Geschäften
Stadt

Zustand
Gerecht
Wiederherstellung erforderlich

Möbel
Nicht eingerichtet

Küche
Voll Ausgerüsted

Garten
Gemeinschaft

Parken
Street

Versorgungsunternehmen
Elektrizität
Gas

Kategorie
Wiederverkauf