

Apartamento en planta baja en venta en Velez-Málaga 202.000 - 390.800 €

Referencia: R4836949 Dormitorios: 2 - 3 Baños: 2 Construido: 72m² - 113m²

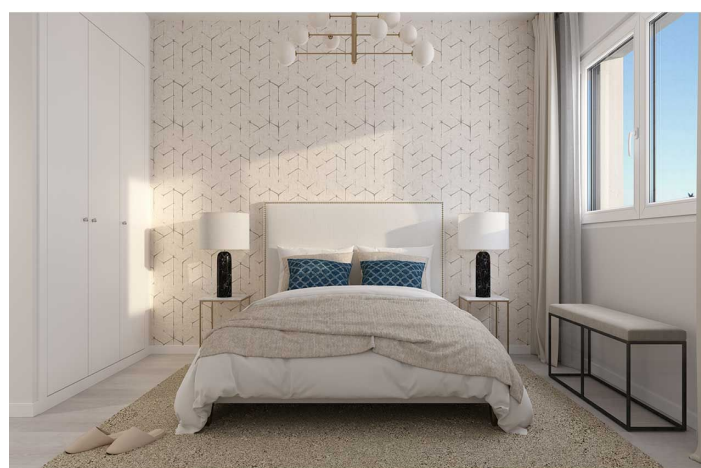

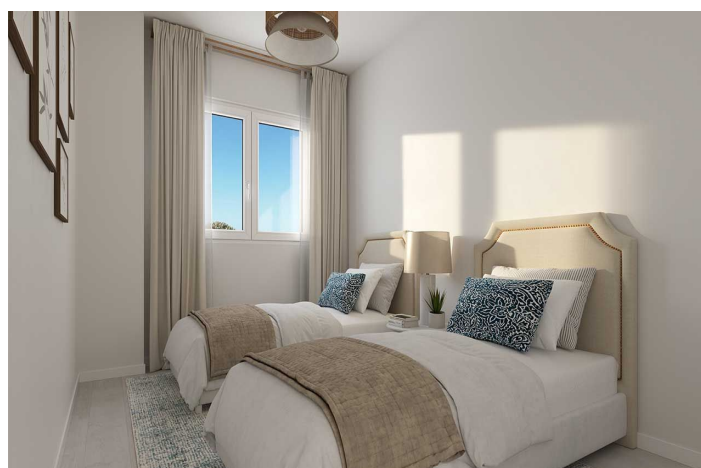

Costa del Sol East, Vélez-Málaga (town)

Esta urbanización es un exclusivo complejo residencial cerrado, ubicado en el hermoso campo de golf de Baviera, y cuenta con excelentes conexiones a la Autovía A-7 de la Costa del Sol. Está a menos de 30 minutos del Aeropuerto Internacional de Málaga y de la ciudad de Málaga.

A solo unos kilómetros, encontrará una amplia variedad de servicios, centros comerciales, supermercados (como ALDI), restaurantes y tiendas, además de estar a menos de 2 km de la playa. Todas las viviendas incluyen plaza de aparcamiento y trastero.

Actualmente, estamos comercializando la Fase II, que consta de 100 viviendas.

La singularidad del terreno y un estudio detallado del mismo han permitido diseñar un atractivo conjunto de viviendas con distribuciones equilibradas, espacios abiertos y amplias terrazas o jardines. Algunas de las viviendas cuentan con orientación sur, ofreciendo hermosas vistas al mar.

Las viviendas están equipadas con acabados de alta calidad y ofrecen una amplia gama de opciones de personalización para adaptarse a los gustos de cada propietario. En el complejo, también encontrará una zona comunitaria con jardines paisajísticos, piscina, gimnasio y un salón gourmet.



Características:

Características

Elevar
Terraza
Trastero
Baño privado
Doble acristalamiento
Armarios empotrados
Acceso para personas con movilidad reducida
Solárium
Sótano

Puntos de vista

Mar
Jardín
Piscina
Piscina
Comunal

Estacionamiento

Cochera
Comunal

Orientación

Oeste
noroeste

Configuración

Cerca del mar
Cerca de las tiendas
Golf de primera línea

Jardín

Comunal
Private
Ajardinado

Categoría

Nuevo desarrollo

Control climatico

A/C pre instalado
Fría de aire acondicionado
A/C caliente

Condición

Nueva construcción

Seguridad

Teléfono de entrada