

Apartamento en planta media en venta en Almuñecar 273.000 - 452.000 €

Referencia: R4860832 Dormitorios: 2 - 3 Baños: 2 Construido: 87m² - 120m² Terraza: 13m² - 87m²

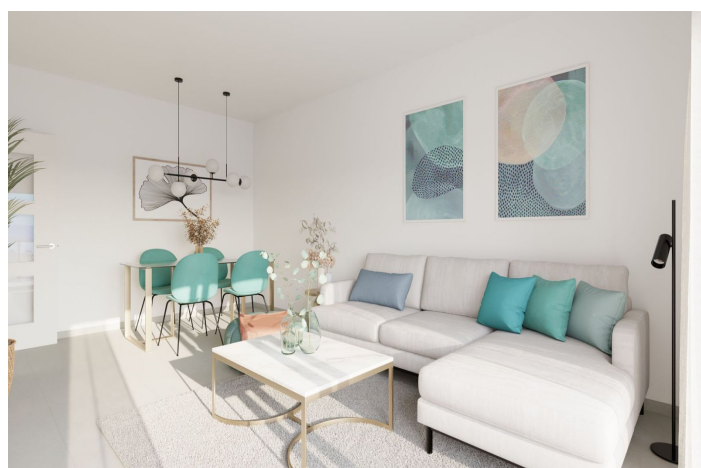



Costa Tropical, Almuñecar (town)

Esta es la última fase de una promoción privilegiada, localizada en una de las mejores zonas de la Costa Tropical de Granada. Este magnífico complejo residencial se encuentra en una de las áreas de expansión de Almuñecar, a escasos 200 metros de la hermosa playa de Calabajío y a 7 minutos en coche de su centro urbano.

Desde tu nuevo hogar podrás recorrer a pie o en bicicleta los pocos metros que te llevarán a sus playas, disfrutando de la belleza natural del Mar Mediterráneo, muy cerca de idílicos enclaves como Salobreña, Nerja o Motril, y a tan solo 80 km de la histórica y monumental ciudad de Granada.

Para los amantes del mar, el sosiego y la tranquilidad, esta promoción está rodeada de un paisaje natural de incomparable belleza en el entorno de la Costa Tropical, junto a un parque integrado en el paisaje compuesto por vegetación autóctona que nos conduce hasta las fantásticas playas.

Muy cerca de tu casa contarás con todo tipo de servicios de restauración y ocio, tiendas y supermercados, centros de salud y colegios, áreas deportivas y zonas verdes junto al mar en las que practicar tu deporte favorito. Todo al alcance de tu mano.

El camino hacia tu nueva vida se inicia en este lugar.



Características:

Características

Elevar
Terraza
Trastero
Baño privado
Armarios empotrados
Sótano

Puntos de vista

Mar
Montaña
Panoramic
Jardín
Piscina

Piscina

Comunal

Seguridad

Teléfono de entrada

Categoría

Nuevo desarrollo

Orientación

Sureste

Configuración

Cerca del mar
Cerca de las tiendas
Cerca de la ciudad

Cocina

Fully Fitted

Estacionamiento

Underground
Cochera
Comunal

Control climatico

A/C pre instalado

Condición

Nueva construcción

Jardín

Comunal
Ajardinado

Utilidades

Calefacción de agua solar